

## Kongressbericht

# 29. Internationaler interdisziplinärer Seminar Kongress für ärztliche Fortbildung 24.11.–01.12.2006 Teneriffa Puerto de la Cruz

Den Fortbildungsbeauftragten des BDI, Prof. W. Arnold (Bremen), R. Büchsel (Berlin); O.A. Müller (München) ist es gelungen, mit einem vielseitigen Programm und hervorragender Referentenauswahl den Erfolg des diesjährigen Kongresses mit 254 Teilnehmern gegenüber den vorausgegangenen Kongressen noch zu steigern. Der Seminarcharakter auf der einen Seite mit einem breit gefächerten Update der Inneren Medizin, sowie ein großes Kursangebot mit begrenzter Teilnehmerzahl und reichlich Zeit für praxisrelevante Diskussionen fanden beste Resonanz. Alle Referenten bedienten sich des BDI-eigenen TED-Systems zur Evaluation des Gehörten. Das Angebot der Seminare reichte von Kardiologie und Gastroenterologie über Schwerpunktthemen der Onkologie, Infektiologie, Psychiatrie, Nephrologie, Endokrinologie und Rheumatologie bis hin zu pharmakologischen und aktuellen phytotherapeutischen Referaten. In Abendveranstaltungen konnten zusätzliche Seminare zur Thematik Arzt und Recht, Berufspolitik und wirtschaftliches Verordnen in der Inneren Medizin besucht werden.

Der Festvortrag von Prof. Dr. M. Stolte war mit dem Thema „Trau keinem Pathologen. Wann ist eine zweite Meinung im Gebiet der gas-

trointestinalen Pathologie erforderlich?“ besonders gut besucht und wurde sehr gelobt.

Das Kursangebot, umfasste **das Up-Daten von Diagnosen bei bildgebenden Verfahren** wie Notfall-Sonografie, Sonografie-Abdomen, Farbduplex-Sonografie, Kontrastmittel-Sonografie, Echo-Kardiografie sowie einen Orthopädie-Workshop, Kurse zum Diabetes-Management, zur Reisemedizin, zur Ernährungsmedizin für die Praxis, zur Raucherentwöhnung und einem geriatrischen Basis-Assessment.

Durch das breitgefächerte interdisziplinäre Angebot hatten junge Kollegen die Möglichkeit, ihr Wissen im Hinblick auf die bevorstehenden Facharztprüfung zu aktualisieren. Andere Kollegen nutzten die Gelegenheit, ihr vorhandenes Wissen in speziellen Kursen **und Seminaren** zu vertiefen. Der Austausch untereinander wurde unterstützt durch die angenehme Atmosphäre im Kongresshotel Riu Garoé, sodass man am Ende der Kurswoche rundum zufriedene Gesichter sah. Dazu kommt, dass Kongress- und Reisepreise für jeden Geldbeutel erschwinglich und preisgünstiger als bei einem vergleichbaren Kongress in Deutschland waren. Die vollständige Teilnahme am Kongress wurde von der Landesärztekammer Hessen

mit 39 CME-Punkten (Kategorie B) zertifiziert. Die Kurse wurden extra bewertet.

Auch für den 30. Internationalen Kongress in Puerto de la Cruz (Teneriffa) im Jahr 2007 werden die Fortbildungsbeauftragten in

Zusammenarbeit mit dem BDI-Kongressbüro wieder ein vielseitiges Kurs- und Seminarangebot zusammenstellen.

**Glück hatten die Teilnehmerinnen und Teilnehmer auch mit dem Wetter, das sich in Puerto de la**

**Cruz nur von seiner positiven Seite zeigte. So blieb in den freien Stunden Zeit genug für Entspannung und Erholung.**

Dr. med. Cornelia Jaursch-Hancke, Vorstandsressort Fortbildung im BDI



**Berufsverband Deutscher Internisten e. V.**  
**Mitgliederabteilung**  
**Postfach 15 66**  
**65005 Wiesbaden**

Tel.: 06 11/1 81 33-0 (DW: -19 od. -20)  
E-Mail: info@bdi.de  
Internet: www.bdi.de

**RÜCKANTWORT**  
**TELEFAX: 06 11/1 81 33 50**

Name, Vorname: \_\_\_\_\_ Mitglieds-Nr.: \_\_\_\_\_

Straße: \_\_\_\_\_ Telefon dienstlich: \_\_\_\_\_

Zusatz: \_\_\_\_\_ Telefon privat: \_\_\_\_\_

PLZ, Wohnort: \_\_\_\_\_ FAX: \_\_\_\_\_

### Änderungsmitteilung: Meine neue Anschrift:

Straße: \_\_\_\_\_ Telefon dienstlich: \_\_\_\_\_

Zusatz: \_\_\_\_\_ Telefon privat: \_\_\_\_\_

PLZ, Wohnort: \_\_\_\_\_ FAX: \_\_\_\_\_

### Führen wir Sie in der richtigen Beitragsgruppe? Haben Sie sich beruflich verändert?

Dann bitte ankreuzen:

- |   |   |
|---|---|
| <input type="checkbox"/> <b>Niedergelassener Arzt</b><br>€ 200,-  | <input type="checkbox"/> <b>Partner einer Gemeinschaftspraxis</b><br>€ 150,- (ohne Bezug der Zeitschrift DER INTERNIST) |
| <input type="checkbox"/> <b>Chefarzt, Ltd. Arzt</b><br>€ 200,-  | <b>Name des Partners:</b> _____   |
| <input type="checkbox"/> <b>Ass.Arzt ohne Facharztanerkennung</b><br>€ 80,-   | <b>Mitgliedsnummer:</b> _____   |
| <input type="checkbox"/> <b>Mitglied im Ruhestand ab:</b> _____<br>(Bitte informieren Sie mich über die Konditionen einer Altersmitgliedschaft) | <input type="checkbox"/> <b>Oberarzt/Ass.-Arzt mit Facharztanerkennung</b><br>€ 150,-                                   |

### Informations-Service:

Der Berufsverband Deutscher Internisten e. V., mit 25 000 Mitgliedern Europas größter fachärztlicher Berufsverband, möchte Ihnen schneller und effektiver Informationen über aktuelle berufspolitische Themen zeitnah zukommen lassen. Wenn Sie daran Interesse haben, teilen Sie uns doch Ihre E-Mail- Adresse mit.

**E-Mail:** \_\_\_\_\_



## Intensivkurs Diabetologie Salzburg: 16.–18.02.2007

### Kursleitung:

Prof. Dr. med. H. Mehnert, München

### Kursort:

Castellani Parkhotel Salzburg,  
Alpenstr. 6, A-5020 Salzburg  
Tel.: 0043-662-2060-0,  
Fax: 0043-662-2060-555  
E-Mail: info@castellani-parkhotel.com

### Zeit:

Freitag 16.02.2007  
13.00–18.00 Uhr  
Samstag 17.02.2007  
08.45–18.15 Uhr  
Sonntag 18.02.2007  
09.00–13.00 Uhr

### Veranstalter:

Berufsverband Deutscher  
Internisten e.V.

### CME:

Dieser Kurs wird mit **19** Fortbil-  
dungspunkten (Kategorie A) von  
der Landesärztekammer Hessen  
zertifiziert!

## Programm

### Freitag, 16.02.07

13.00–13.30 Uhr  
Begrüßung/Einleitung:  
Gibt es alte Erkenntnisse und neue  
Daten zur Epidemiologie?  
Prof. Dr. med. H. Mehnert, München

13.30–14.30 Uhr  
Welchen Nutzen hat die Prävention?  
Dr. med. P. Schwarz, Dresden

14.30–15.00 Uhr  
Pause

15.00–16.15 Uhr  
Wie diagnostiziert und kontrolliert  
man Diabetiker?  
Prof. Dr. med. K.D. Palitzsch,  
München

### Anmeldung:

Hiermit melde ich mich verbindlich an:  
(Bitte deutlich in Druckbuchstaben ausfüllen, wird für Ihre Teilnahmebescheinigung benötigt)

Akad. Titel/Vor- und Zuname: \_\_\_\_\_

Anschrift (Privat): \_\_\_\_\_

Tel./Fax: \_\_\_\_\_

### EFN:

(Einheitliche Fortbildungs-Nr. der LÄK, bitte unbedingt angeben!)

E-Mail (bitte angeben!): \_\_\_\_\_

### Information und Anmeldung:

Berufsverband Deutscher Internisten e.V.  
Kongresse und Fortbildung,  
Schöne Aussicht 5, 65193 Wiesbaden  
Tel.: 06 11-1 81 33-22, -24  
Fax: 06 11-1 81 33-23  
E-Mail: fortbildung@bdi.de  
www.bdi.de

### Hotelinformationen:

Tourismus Salzburg GmbH  
Auerspergstr. 6, A-5020 Salzburg  
Salzburg Information/Service Center  
Tel.: 0043-6 62-8 89 87-0,  
Fax: 0043-6 62-8 89 87-32  
E-Mail: tourist@salzburg.info  
www.salzburg.info

Das Castellani-Parkhotel bietet für den  
Kurszeitraum ein Zimmerkontingent zu  
vergünstigten Preisen an. Der Preis für ein  
Einzelzimmer beträgt z. B. € 98,00, für ein  
Doppelzimmer € 128,00. Diese vergünstigten  
Zimmerpreise gelten bis zum 05. Januar 2007.

Teilnahmegebühr: € 224,00 BDI-Mitglieder € 320,00 für Nichtmitglieder

Ich bin:  Mitglied des BDI  Nichtmitglied

Hiermit erkenne ich die Teilnahmebedingungen des BDI an.

Datum: \_\_\_\_\_ Unterschrift: \_\_\_\_\_

16.15–16.45 Uhr  
Glukosesensoren – erster Schritt  
zum künstlichen Pankreas?  
Dr. med. R. Messer, Düsseldorf

16.45–18.00 Uhr  
Richtige Ernährungs- und Bewe-  
gungstherapie für alle Diabetiker?  
Prof. Dr. med. H. Hauner, München

**Samstag, 17.02.07**  
08.45–09.45 Uhr  
Was gibt es Neues zur Entstehung  
und Behandlung des Typ-1-Diabe-  
tes? Reiseprobleme?  
PD Dr. med. Michael Hummel,  
München

09.45–10.45 Uhr  
Was gibt es Neues zur Entstehung  
und Behandlung des Typ-2-Diabetes  
mit Insulin?  
Prof. Dr. med. Petra-Maria Schumm-  
Draeger, München

10.45–11.15 Uhr  
Pause

11.15–12.15 Uhr  
Was gibt es Neues bei der Behand-  
lung des Typ-2-Diabetes mit oralen  
Antidiabetika?  
Prof. Dr. med. H. Mehnert, München

12.15–13.00 Uhr  
Behindert die Politik die moderne  
Diabetestherapie? Relevanz der  
DMPs und der DRGs?  
Prof. Dr. med. Th. Haak,  
Bad Mergentheim

13.00–14.00 Uhr  
Mittagspause

14.00–15.00 Uhr  
Wie schadet der Diabetes den  
Gefäßen?  
Prof. Dr. med. H. Mehnert, München

15.00–15.45 Uhr  
Welche Probleme bringt die diabe-  
tische Niere?  
Dr. med. S. Pscherer, Traunstein

15.45–16.15 Uhr  
Pause

16.15–17.15 Uhr  
Gibt es typische „diabetische  
Augen“?  
Prof. Dr. med. M. Ulbig, München

17.15–18.15 Uhr  
Gibt es noch immer Probleme für  
schwängere Diabetikerinnen?  
PD Dr. med. M. Fuchtenbusch,  
München

**Sonntag, 18.02.07**  
09.00–10.00 Uhr  
Was sagt der Kardiologe zum  
Thema Herz und Diabetes?  
Prof. Dr. med. B. Lüderitz, Bonn

10.00–11.00 Uhr  
Was sagt der Diabetologe zum  
Thema Diabetes und Herz?  
Prof. Dr. med. O. Schnell, München

11.00–12.00 Uhr  
Welche besonderen Probleme gibt  
es bei Polyneuropathie bzw. diabe-  
tischem Fußsyndrom?  
Prof. Dr. med. D. Ziegler, Düsseldorf

12.00–13.00 Uhr  
Welche wichtigen Erkenntnisse  
brachte dieser Diabetes-Intensiv-  
kurs?  
Prof. Dr. med. H. Mehnert, München

– Änderungen vorbehalten –



# Intensivkurs Infektiologie Salzburg: 18.–21.02.2007

## Liebe Kolleginnen und Kollegen,

kann es Gründe geben, dem närrischen Treiben zu entsagen? Für diejenigen unter Ihnen, die diese Zeit der Ausgelassenheit nicht missen wollen, sicher nicht! Für alle anderen aber, die nach Alternativen suchen, gibt es ein neues Angebot: Nein, nicht Skifahren oder Tauchen auf den Malediven, sondern sich fortbilden, diskutieren, fragen und „Punkte sammeln“ im wunderschönen Salzburg.

Im Februar 2007 veranstalten wir den zweiten „Intensivkurs Infektiologie“, der sich an Kolleginnen und Kollegen aus dem niedergelassenen Bereich und der Klinik wendet. Infektionskrankheiten, ihre Diagnostik und ihre Therapie sind ein zentrales Thema der Inneren Medizin. Gleichzeitig ist es aber ein interdisziplinäres Fach, in welchem Informationen aus anderen medizinischen Gebieten wertvolle Ergänzungen liefern können.

Die Themen der Vorträge spannen sich über einen weiten Rahmen von den Infektionen der Atemwege einschließlich Influenza und Tuberkulose über intraabdominale Infektionen, Infektionen bei abwehrgeschwächten Patienten, sexuell übertragbaren Erkrankungen, reisemedizinischen Aspekten bis hin zur antibiotischen Therapie. Und da wir alle in unserem Gedächtnis

von Fällen leben, die wir selbst diagnostiziert und behandelt haben, darf natürlich ein Fallquiz nicht fehlen.

Ich schätze mich glücklich, dass es mir gelungen ist, für unseren zweiten Intensivkurs wieder hervorragende Referenten gewonnen zu haben, die mit Ihnen zusammen kompetent diskutieren werden.

Und, auch in Salzburg gibt es an den Abenden nach getaner Arbeit schöne Möglichkeiten, das Leben zu genießen...

Ich freue mich, Sie in Salzburg zu begrüßen und verbleibe mit herzlichen kollegialen Grüßen

Ihr

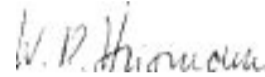

Prof. Dr. med. W.R. Heizmann

### Kursleitung:

Prof. Dr. med. W.R. Heizmann, Berlin

### Kursort:

Castellani Parkhotel Salzburg,  
Alpenstr. 6, A-5020 Salzburg  
Tel.: 0043-662-2060-0,  
Fax: 0043-662-2060-555  
E-Mail: info@castellani-parkhotel.com

### Zeit:

Sonntag 18.02.2007  
14.45–19.00 Uhr  
Montag 19.02.2007  
09.00–16.30 Uhr  
Dienstag 20.02.2007  
09.00–16.30 Uhr  
Mittwoch 21.02.2007  
09.00–13.00 Uhr

### Veranstalter:

Berufsverband Deutscher  
Internisten e.V.

### CME:

Dieser Kurs wird mit **26** Fortbildungspunkten (Kategorie A) von der Landesärztekammer Hessen zertifiziert!

## Programm

### Sonntag, 18.02.2007

14.45–15.00 Uhr  
Begrüßung  
Prof. Dr. med. W.R. Heizmann, Berlin

15.00–16.45 Uhr  
COPD – Klinik, Diagnostik, Therapie  
Prof. Dr. med. J. Lorenz, Lüdenscheidt

16.45–17.15 Uhr  
Kaffeepause

17.15–18.00 Uhr  
Neue Erreger bei Infektionen des  
Respirationstraktes  
Prof. Dr. med. W. Heizmann, Berlin

18.00–19.00 Uhr  
Tuberkulose – Was gibt es Neues?  
Prof. Dr. med. J. Lorenz, Lüdenscheidt

### Montag, 19.02.2007

09.00–10.45 Uhr  
Antibiotika – Propädeutik  
Dr. med. Petra Heizmann,  
Bad Griesbach

10.45–11.15 Uhr  
Kaffeepause

11.15–13.00 Uhr  
Pankreatitis-Peritonitis aus inter-  
nistischer Sicht  
Prof. Dr. med. F. Hartmann,  
Frankfurt

13.00–14.30 Uhr  
Mittagspause

14.30–16.30 Uhr  
Influenza  
Prof. Dr. med. B.R. Ruf, Leipzig

### Dienstag, 20.02.2007

09.00–10.45 Uhr  
Sexuell übertragbare Infektionen:  
Hepes simplex, Chlamydia tra-  
chomatis, Lues, GO  
Prof. Dr. med. A. Essig, Ulm

10.45–11.15 Uhr  
Kaffeepause

11.45–13.00 Uhr  
Neue Antibiotika-Grundlagen und  
Indikationen  
Prof. Dr. med. W.R. Heizmann, Berlin

13.00–14.30 Uhr  
Mittagspause

14.30–16.30 Uhr  
Infektionen bei Patienten mit  
Immunsuppression, insbesondere  
bei hämatologisch-onkologischen  
Erkrankungen  
PD Dr. med. H.G. Sayer, Jena

### Mittwoch, 21.02.2007

09.00–10.40 Uhr  
Der Klinische Fall –  
Fragen und Antworten  
Prof. Dr. med. J. Bogner,  
München

10.45–11.15 Uhr  
Kaffeepause

11.15–13.00 Uhr  
Reisemedizin, Impfungen  
Prof. Dr. med. U. Ullmann, Kiel

– Änderungen vorbehalten –



## Anmeldung:

Hiermit melde ich mich verbindlich an:  
(Bitte deutlich in Druckbuchstaben ausfüllen, wird für Ihre Teilnahmebescheinigung benötigt)

Akad. Titel/Vor- und Zuname: \_\_\_\_\_

Anschrift (Privat): \_\_\_\_\_

Tel./Fax: \_\_\_\_\_

EFN: \_\_\_\_\_

(Einheitliche Fortbildungs-Nr. der LÄK, bitte unbedingt angeben!)

E-Mail (bitte angeben!): \_\_\_\_\_

### Information und Anmeldung:

Berufsverband Deutscher Internisten e.V.  
Kongresse und Fortbildung,  
Schöne Aussicht 5, 65193 Wiesbaden  
Tel.: 06 11-1 81 33-22, -24  
Fax: 06 11-1 81 33-23  
E-Mail: fortbildung@bdi.de  
www.bdi.de

### Hotelinformationen:

Tourismus Salzburg GmbH  
Auerspergstr. 6, A-5020 Salzburg  
Salzburg Information/Service Center  
Tel.: 0043-662-88987-0,  
Fax: 0043-662-88987-32  
E-Mail: tourist@salzburg.info  
www.salzburg.info

Das Castellani-Parkhotel bietet für den  
Kurszeitraum ein Zimmerkontingent zu  
vergünstigten Preisen an. Der Preis für ein  
Einzelzimmer beträgt z. B. € 98,00, für ein  
Doppelzimmer € 128,00. Diese vergünstigten  
Zimmerpreise gelten bis zum 05. Januar 2007.

Teilnahmegebühr: € 245,00 BDI-Mitglieder € 350,00 für Nichtmitglieder

Ich bin:  Mitglied des BDI  Nichtmitglied

Hiermit erkenne ich die Teilnahmebedingungen des BDI an.

Datum: \_\_\_\_\_ Unterschrift: \_\_\_\_\_

## Seminar- und Kursübersicht Bad Kleinkirchheim Sonntag, 25. Februar bis Freitag, 02. März 2007

Schwerpunktthema: Krankheiten des Herzens und der Atemorgane (Sonntag, 25.02.2007; 17.00 Uhr Eröffnung, anschließend Festvortrag.)						
	Sonntag, 25.02.2007	Montag, 26.02.2007	Dienstag, 27.02.2007	Mittwoch, 28.02.2007	Donnerstag, 01.03.2007	Freitag, 02.03.2007
09.00–10.00		<b>Diabetologie</b> Diabetes in der Schwangerschaft M. Hummel/München	<b>Pneumologie</b> Schlafbezogene Atmungsstörungen S. Sorichter/Freiburg	<b>Allergologie</b> Häufige Allergien in der Praxis W. Petro/Bad Reichenhall	<b>Pneumologie</b> Asthma up date W. Petro/Bad Reichenhall	<b>HNO</b> Tumore im Kopf- und Halsbereich H.E. Eckel/Klagenfurt
10.00–11.45		<b>Kardiologie</b> Praxisrelevante Highlights aus den neuesten internationalen Kardiologie-Kongressen P. Baumgart/Münster	<b>Kardiologie</b> 1. Natriuretische Peptide 2. Moderne Therapie der chronischen Herzinsuffizienz Ch. Holubarsch/Bad Krozingen	<b>Sportmedizin</b> Länger und besser leben durch Sport J. Niebauer/Salzburg	<b>Kardiologie</b> Arterielle Hypertonie- Neue Therapieaspekte M. Pauschinger/Berlin	<b>Kardiologie</b> 1. Behandlung des akuten Koronarsyndroms 2. Cholesterin und KHK E. Hodenberg/Lahr
11.45–12.00		Pause	Pause	Pause	Pause	Pause
12.00–13.00		<b>Diabetologie</b> Der Diabetiker auf Reisen M. Hummel/München	<b>Pneumologie</b> Wintersport bei Lungenerkrankungen – ein Problem? S. Sorichter/Freiburg	<b>Rheumatologie</b> Misch-Kollagenosen MCTD M. Ausserwinkler/Villach	<b>Orthopädie</b> Die häufigsten Knieverletzungen in der Praxis Diagnose, Untersuchungsmethoden, Therapie A. Vilas-Boas/München	<b>Urologie</b> BPH und erektile Dysfunktion F.M. Wagenlehner/Gießen
13.00–14.15			Pause		Pause	Pause
14.15–15.45		<b>Meet the Expert Interaktives Seminar Kardiologie</b> Interaktive Falldiskussionen auf dem Boden neuer kardiovaskulärer Evidenz P. Baumgart/Münster	<b>Meet the Expert Interaktives Seminar Kardiologie</b> Fallbeispiele Ch. Holubarsch/Bad Krozingen	<b>Meet the Expert Interaktives Seminar EKG-Refresher</b> J. Niebauer/Salzburg	<b>Meet the Expert Interaktives Seminar Gastroenterologie</b> Fallbeispiele Wie hätten Sie entschieden? R. Büchsel/Berlin	<b>Meet the Expert Interaktives Seminar Urologie</b> Urologie für die tägliche Praxis. Fallbeispiele F.M. Wagenlehner/Gießen
15.45–16.00		Pause	Pause	Pause	Pause	Pause
16.00–17.00		<b>Angiologie</b> Nierenarterienstenosen Diagnose und Therapie M. Ludwig/Berg a. Starnbergersee	<b>Hepatology</b> Akute und chronische Hepatitis W. Arnold/Bremen	<b>Gynäkologie</b> Organüberschreitende Endometriose J. Keckstein/Villach	<b>Kardiologie</b> Kardiologie in der Geriatrie M. Pauschinger/Berlin	<b>Psychiatrie</b> Medikamentenabhängigkeit H. Scholz/Treffen
17.00–18.00	<b>Eröffnung</b> Prof. Dr. M. Ludwig, Wiesbaden Vizepräsident d. BDI Festvortrag: Th. Löscher/München „Wenn einer eine Reise tut...“	<b>Infektiologie</b> Infektiologische Fallbeispiele Th. Löscher/München	<b>Onkologie/Hämatologie</b> Monoklonale Gammopathie- Multiples Myelom- Neue Therapieaspekte D. Geissler/Klagenfurt	<b>Gynäkologie</b> Mammakarzinom J. Keckstein/Villach	<b>Schmerz</b> Opiode bei Nicht-Tumor-Schmerz R. Likar/Klagenfurt	<b>Gastroenterologie</b> MALT-Lymphom Diagnostik und Therapie R. Büchsel/Berlin
18.00–19.00		<b>Gastroenterologie</b> Diagnostik und Therapie des Gallenwegskarzinoms J. Mössner/Leipzig	<b>Gastroenterologie</b> Gastroenterologie 2007 Was gibt es Neues? J. Mössner/Leipzig	<b>Psychiatrie</b> Angststörungen H. Scholz/Treffen	<b>Schmerz</b> Neuropathischer Schmerz R. Likar/Klagenfurt	<b>Rheumatologie</b> Polymyalgia Rheumatika M. Ausserwinkler/Villach
20.30–22.00		Berufspolitik Prof. Dr. M. Ludwig, Wiesbaden Vizepräsident d. BDI	Telemedizin H. Korb/Düsseldorf		Neues aus d. Forschung Endokrine Funktion d. Adipozyten. Bedeutung f. d. metab. Syndrom G. Hess/Mannheim	<i>Ende des Kongresses</i>

Kurse können nur in Verbindung mit einer Kongresskarte bzw. entsprechenden Tageskarten gebucht werden.

Kurse:	Datum	Uhrzeit	Mitglied €	Nichtmitglied €	Kursleiter
<b>Raum I</b>					
<input type="checkbox"/> Sonografie-Refresherkurs (CME: 16)	26.02.–01.03.07	10.00–13.00	112,00	160,00	PD Dr. W.-D. Strohm/Heilbronn
<input type="checkbox"/> Ernährungsmedizin in der Hausarztpraxis (CME: 8)	27.02.–28.02.07	16.00–19.00	52,00	75,00	Dr. H. Walle/Kirkel
<input type="checkbox"/> Workshop Orthopädie „Rund um's Knie!“ (CME: 4)	01.03.2007	16.00–19.00	kostenlos	kostenlos	Dr. A. Vilas-Boas/München
<b>Raum II</b>					
<input type="checkbox"/> Reisemedizin (CME: 5)	26.02.–27.02.07	10.00–12.00	52,50	75,00	Prof. Dr. G. Hess/Mannheim
<input type="checkbox"/> Doppler-/Duplexsonografie Workshop I periphere Arterien (Theorie und praktische Übungen) (CME: 6)	26.02.2007	15.00–19.00	52,50	75,00	Dr. med. Eric Hsu/Mannheim Dr. med. W. Wiegand/Mannheim
<input type="checkbox"/> Doppler-/Duplexsonografie Workshop II periphere Venen (Theorie und praktische Übungen) (CME: 6)	27.02.2007	15.00–19.00	52,50	75,00	Dr. med. Eric Hsu/Mannheim Dr. med. W. Wiegand/Mannheim
<input type="checkbox"/> Doppler-/Duplexsonografie Workshop III Hirnversorgende Blutgefäße (Theorie und praktische Übungen) (CME: 6)	28.02.2007	15.00–19.00	52,50	75,00	Dr. med. Eric Hsu/Mannheim Dr. med. W. Wiegand/Mannheim
<input type="checkbox"/> Diabetologie – Workshop (CME: 12)	28.02.–02.03.07	10.00–13.00	112,00	160,00	Dr. med. C. Jausch-Hancke/Wiesb.
<b>Raum III</b>					
<input type="checkbox"/> Echokardiografie-Grundkurs *gem. KBV-Richtl. (CME: 41)	26.02.–02.03.07	10.00–13.00 u. 16.00–19.00	273,00	390,00	Dr. med. St. Kersting/Wiesbaden Dr. med. H.-P. Tries/Wiesbaden

- Ärzte im Ruhestand, arbeitslose Mediziner sowie Ärzte im Erziehungsurlaub erhalten bis auf Widerruf die Gebührensätze für Mitglieder. (Bitte Bescheinigung beilegen)
- Reservierung eines Abstraktbandes zum Kongress inkl. CD (Bezahlung erfolgt vor Ort)

– Änderungen vorbehalten –

**Information und Anmeldung:**  
Berufsverband Deutscher Internisten e. V., Kongresse und Fortbildung, Schöne Aussicht 5, 65193 Wiesbaden,  
Tel.: 06 11-1 81 33-22, -24, Fax: 06 11-1 81 33-23, E-Mail: fortbildung@bdi.de, www.bdi.de

	BDI Mitglieder	Nichtmitglieder
<b>Kongresskarte</b>	<b>112,00 €</b>	<b>160,00 €</b>
Med. Assistenzpersonal	80,00 €	80,00 €
Tageskarte	45,50 €	65,00 €

**Jetzt online anmelden:**

[www.bdi.de](http://www.bdi.de)

## Intensivkurs Innere Medizin

# Refresherkurs zur Facharztprüfung

## Berlin: 12.–17.03.2007

**Kursleitung:**

Prof. Dr. med. R. Büchsel, Berlin

**Kursort:**

DRK-Kliniken Westend, Großer Hörsaal, Spandauer Damm 130, 14050 Berlin

**Zeit:**

Montag– 12.–13.03.2007  
 Dienstag 08.00–18.45 Uhr  
 Mittwoch 14.03.2007  
 08.00–19.00 Uhr  
 Donnerstag 15.03.2007  
 08.00–19.15 Uhr  
 Freitag 16.03.2007  
 08.00–18.45 Uhr  
 Samstag 17.03.2007  
 08.00–12.45 Uhr

**Veranstalter:**

Berufsverband Deutscher Internisten e.V.

**CME:**Dieser Kurs wird mit **45** Fortbildungspunkten von der Ärztekammer Berlin zertifiziert!

15.00–15.30 Uhr  
 Hyperlipoproteinämien  
 Prof. Dr. med. H. Arntz, Berlin

15.30–15.45 Uhr  
 Pause

15.45–16.30 Uhr  
 Endokarditis  
 Prof. Dr. med. Pauschinger, Berlin

16.30–17.00 Uhr  
 Venenkrankheiten  
 Dr. med. I. Flessenkämper, Berlin

17.00–17.15 Uhr  
 Pause

17.15–18.00 Uhr  
 Periphere arterielle Verschlusskrankheit  
 Dr. med. C. Fahrig, Berlin

18.00–18.45 Uhr  
 Schlaganfall  
 PD Dr. med. A. Hartmann, Berlin

14.45–15.30 Uhr  
 Toxische und metabolische Leberkrankheiten  
 Prof. Dr. med. Th. Poralla, Berlin

15.30–15.45 Uhr  
 Pause

15.45–16.45 Uhr  
 Leberzirrhose und ihre Komplikationen, Lebertransplantation  
 Prof. Dr. med. T. Berg, Berlin

16.45–17.30 Uhr  
 Cholelithiasis  
 Prof. Dr. med. H.-P. Buscher, Berlin

17.30–17.45 Uhr  
 Pause

17.45–18.15 Uhr  
 EKG-Repetitorium  
 Dr. med. M. Just-Teetzmann, Berlin

18.15–19.00 Uhr  
 Echo-Repetitorium, Kompendium Herzvitien  
 PD Dr. med. C. Opitz, Berlin

**Mittwoch, 14.03.2007**

08.00–08.30 Uhr  
 Funktionelle Störungen des GI-Trakts  
 Prof. Dr. med. S. Müller-Lissner, Berlin

08.30–09.30 Uhr  
 Helicobacter pylori/Säure-assoziierte Krankheiten, GI-Blutung  
 Prof. Dr. med. R. Büchsel, Berlin

09.30–09.45 Uhr  
 Pause

09.45–10.45 Uhr  
 Infektiöse Darmkrankheiten, CEDE  
 Prof. Dr. med. A. Sturm, Berlin

10.45–11.15 Uhr  
 Ernährung, Malabsorption  
 Dr. med. F. Küppers, Berlin

11.15–11.30 Uhr  
 Pause, 5-Minuten-Pausengymnastik

11.30–12.15 Uhr  
 Gastro-oesophageale Refluxkrankheit, Oesophaguskarzinom  
 Prof. Dr. med. H. Koop, Berlin

12.15–13.00 Uhr  
 Osteoporose, Osteologie  
 Dr. med. Jutta Semler, Berlin

13.00–14.00 Uhr  
 Mittagspause

14.00–14.30 Uhr  
 Akute Pankreatitis  
 Dr. med. C. Breitzkreutz, Berlin

14.30–15.15 Uhr  
 Chronische Pankreatitis, Pankreaskarzinom

Prof. Dr. med. F. von Weizäcker, Berlin

15.15–15.30 Uhr  
 Pause

15.30–16.00 Uhr  
 Klinische Pharmakologie  
 Prof. Dr. med. I. Roots, Berlin

16.00–16.30 Uhr  
 Geriatrie  
 Dr. med. J. Herrenkind, Berlin

16.30–17.00 Uhr  
 Psychosomatische Grundversorgung  
 Dr. med. Dorothee Kress, Berlin

17.00–17.15 Uhr  
 Pause

17.15–17.45 Uhr  
 Essstörungen  
 Prof. Dr. med. G. Danzer, Berlin

17.45–18.15 Uhr  
 Psychische Komorbidität, Psychopharmakotherapie  
 Dr. med. H. Renkl, Berlin

18.15–19.00 Uhr  
 Hepatobiliäre Krankheiten  
 Dr. med. L. Liebich-Bartholain, Berlin

**Donnerstag, 15.03.2007**

08.00–08.45 Uhr  
 Anämien  
 Dr. med. B. Flath, Berlin

08.45–09.30 Uhr  
 Akute und chronische Leukämien  
 Prof. Dr. med. K.-P. Hellriegel, Berlin

09.30–09.45 Uhr  
 Pause

09.45–10.45 Uhr  
 Maligne Lymphome, Plasmozytom  
 Prof. Dr. med. A. Pezzutto, Berlin

10.45–11.30 Uhr  
 Chemotherapie solider Tumore  
 Prof. Dr. med. H. Riess, Berlin

11.30–11.45 Uhr  
 Pause, 5-Minuten-Pausengymnastik

11.45–12.45 Uhr  
 Diabetes mellitus  
 Dr. med. M. Jecht, Berlin

12.45–13.15 Uhr  
 Diabetische Spätschäden  
 Dr. med. Uta Schartmann, Berlin

13.15–14.15 Uhr  
 Pause

14.15–15.00 Uhr  
 Moderne interventionelle Radiologie  
 Prof. Dr. med. N. Hosten, Greifswald

15.00–15.45 Uhr  
 Reise- und Tropenmedizin, Malaria  
 Dr. med. St. Ehrhardt, Hamburg

15.45–16.00 Uhr  
 Pause

16.00–16.45 Uhr  
 Glomerulonephritiden, Vaskulitiden  
 PD Dr. med. H. Peters, Berlin

16.45–17.15 Uhr  
 Interstitielle Nierenkrankheiten  
 Prof. Dr. med. U. Frei, Berlin

17.15–17.45 Uhr  
 Renale Hypertonie  
 Prof. Dr. med. U. Frei, Berlin

17.45–18.00 Uhr  
 Pause

18.00–18.45 Uhr  
 Niereninsuffizienz  
 Prof. Dr. med. R. Schindler, Berlin

18.45–19.15 Uhr  
 Dialyse, Transplantation  
 Prof. Dr. med. R. Schindler, Berlin

**Freitag, 16.03.2007**

08.00–08.45 Uhr  
 Rheumatoide Arthritis, Spondylarthritis  
 PD Dr. med. Riemekasten, Berlin

08.45–09.30 Uhr  
 Kollagenosen  
 PD Dr. med. Riemekasten, Berlin

09.30–09.45 Uhr  
 Pause

09.45–10.45 Uhr  
 Radiologische Befunde am Skelettsystem  
 Prof. Dr. med. J.-W. Oestmann, Berlin

10.45–11.15 Uhr  
 Radiologische Thoraxbefunde  
 Dr. med. R. Bittner, Berlin

11.15–11.30 Uhr  
 Pause, 5-Minuten-Pausengymnastik

11.30–12.15 Uhr  
 Adipositas, Metabolisches Syndrom, Sport  
 Dr. med. H. Elsbernd, Erkelenz

12.15–13.00 Uhr  
 Akut entzündliche Krankheiten des ZNS  
 Prof. Dr. med. K. Angstwurm, Berlin

13.00–14.00 Uhr  
 Pause

14.00–15.00 Uhr  
 Krankheiten von Hypothalamus und Hypophyse, Hypogonadismus,

## Programm

**Montag, 12.03.2007**

08.00–08.15 Uhr  
 Begrüßung und Einführung  
 Prof. Dr. med. R. Büchsel, Berlin

08.15–09.30 Uhr  
 Koronare Herzkrankheit, Akuter Myokardinfarkt  
 Prof. Dr. med. W. Rutsch, Berlin

09.30–09.45 Uhr  
 Pause

09.45–10.15 Uhr  
 Thrombozytenaggregationshemmung, Antikoagulation, Thrombolysen  
 Dr. med. W. Just-Teetzmann, Berlin

10.15–11.00 Uhr  
 Akute und chronische Herzinsuffizienz  
 Dr. med. R. Schoeller, Berlin

11.00–11.15 Uhr  
 Pause, 5-Minuten-Pausengymnastik

11.15–12.00 Uhr  
 Herzrhythmusstörungen  
 Prof. Dr. med. D. Andresen, Berlin

12.00–13.00 Uhr  
 Myokarditis/Inflammatorische Kardiomyopathie  
 Prof. Dr. med. H. Schultheiß, Berlin

13.00–14.00 Uhr  
 Pause

14.00–15.00 Uhr  
 Arterielle Hypertonie  
 Prof. Dr. med. C. Luft, Berlin

**Dienstag, 13.03.2007**

08.00–08.45 Uhr  
 Bronchialkarzinom  
 Dr. med. M. Serke, Berlin

08.45–09.30 Uhr  
 Lungenembolie, Pulmonale Hypertonie  
 PD Dr. med. C. Opitz, Berlin

09.30–09.45 Uhr  
 Pause

09.45–10.15 Uhr  
 Obstruktive Atemwegserkrankungen  
 Dr. med. Mi-Ri Kim, Berlin

10.15–10.45 Uhr  
 Interstitielle Lungenkrankheiten, Sarkoidose  
 Dr. med. Katrin Pilz, Berlin

10.45–11.30 Uhr  
 Pneumonie  
 Prof. Dr. med. H. Lode, Berlin

11.30–11.45 Uhr  
 Pause, 5-Minuten-Pausengymnastik

11.45–12.15 Uhr  
 Lungentuberkulose  
 Dr. med. P. Meissner, Berlin

12.15–13.00 Uhr  
 HIV-Infektion  
 Dr. med. A. Baumgarten, Berlin

13.00–14.00 Uhr  
 Mittagspause

14.00–14.45 Uhr  
 Virushepatitiden, primäre Lebertumore  
 PD Dr. med. Th. Berg, Berlin

**Mittwoch, 14.03.2007**

08.00–08.30 Uhr  
 Funktionelle Störungen des GI-Trakts  
 Prof. Dr. med. S. Müller-Lissner, Berlin

08.30–09.30 Uhr  
 Helicobacter pylori/Säure-assoziierte Krankheiten, GI-Blutung  
 Prof. Dr. med. R. Büchsel, Berlin

09.30–09.45 Uhr  
 Pause

09.45–10.45 Uhr  
 Infektiöse Darmkrankheiten, CEDE  
 Prof. Dr. med. A. Sturm, Berlin

10.45–11.15 Uhr  
 Ernährung, Malabsorption  
 Dr. med. F. Küppers, Berlin

11.15–11.30 Uhr  
 Pause, 5-Minuten-Pausengymnastik

11.30–12.15 Uhr  
 Gastro-oesophageale Refluxkrankheit, Oesophaguskarzinom  
 Prof. Dr. med. H. Koop, Berlin

12.15–13.00 Uhr  
 Osteoporose, Osteologie  
 Dr. med. Jutta Semler, Berlin

13.00–14.00 Uhr  
 Mittagspause

14.00–14.30 Uhr  
 Akute Pankreatitis  
 Dr. med. C. Breitzkreutz, Berlin

14.30–15.15 Uhr  
 Chronische Pankreatitis, Pankreaskarzinom

Prof. Dr. med. F. von Weizäcker, Berlin

15.15–15.30 Uhr  
 Pause

15.30–16.00 Uhr  
 Klinische Pharmakologie  
 Prof. Dr. med. I. Roots, Berlin

16.00–16.30 Uhr  
 Geriatrie  
 Dr. med. J. Herrenkind, Berlin

16.30–17.00 Uhr  
 Psychosomatische Grundversorgung  
 Dr. med. Dorothee Kress, Berlin

17.00–17.15 Uhr  
 Pause

17.15–17.45 Uhr  
 Essstörungen  
 Prof. Dr. med. G. Danzer, Berlin

17.45–18.15 Uhr  
 Psychische Komorbidität, Psychopharmakotherapie  
 Dr. med. H. Renkl, Berlin

18.15–19.00 Uhr  
 Hepatobiliäre Krankheiten  
 Dr. med. L. Liebich-Bartholain, Berlin

**Donnerstag, 15.03.2007**

08.00–08.45 Uhr  
 Anämien  
 Dr. med. B. Flath, Berlin

08.45–09.30 Uhr  
 Akute und chronische Leukämien  
 Prof. Dr. med. K.-P. Hellriegel, Berlin

09.30–09.45 Uhr  
 Pause

09.45–10.45 Uhr  
 Maligne Lymphome, Plasmozytom  
 Prof. Dr. med. A. Pezzutto, Berlin

10.45–11.30 Uhr  
 Chemotherapie solider Tumore  
 Prof. Dr. med. H. Riess, Berlin

11.30–11.45 Uhr  
 Pause, 5-Minuten-Pausengymnastik

11.45–12.45 Uhr  
 Diabetes mellitus  
 Dr. med. M. Jecht, Berlin

12.45–13.15 Uhr  
 Diabetische Spätschäden  
 Dr. med. Uta Schartmann, Berlin

13.15–14.15 Uhr  
 Pause

14.15–15.00 Uhr  
 Moderne interventionelle Radiologie  
 Prof. Dr. med. N. Hosten, Greifswald

15.00–15.45 Uhr  
 Reise- und Tropenmedizin, Malaria  
 Dr. med. St. Ehrhardt, Hamburg

15.45–16.00 Uhr  
 Pause

16.00–16.45 Uhr  
 Glomerulonephritiden, Vaskulitiden  
 PD Dr. med. H. Peters, Berlin

16.45–17.15 Uhr  
 Interstitielle Nierenkrankheiten  
 Prof. Dr. med. U. Frei, Berlin

17.15–17.45 Uhr  
 Renale Hypertonie  
 Prof. Dr. med. U. Frei, Berlin

17.45–18.00 Uhr  
 Pause

18.00–18.45 Uhr  
 Niereninsuffizienz  
 Prof. Dr. med. R. Schindler, Berlin

18.45–19.15 Uhr  
 Dialyse, Transplantation  
 Prof. Dr. med. R. Schindler, Berlin

**Freitag, 16.03.2007**

08.00–08.45 Uhr  
 Rheumatoide Arthritis, Spondylarthritis  
 PD Dr. med. Riemekasten, Berlin

08.45–09.30 Uhr  
 Kollagenosen  
 PD Dr. med. Riemekasten, Berlin

09.30–09.45 Uhr  
 Pause

09.45–10.45 Uhr  
 Radiologische Befunde am Skelettsystem  
 Prof. Dr. med. J.-W. Oestmann, Berlin

10.45–11.15 Uhr  
 Radiologische Thoraxbefunde  
 Dr. med. R. Bittner, Berlin

11.15–11.30 Uhr  
 Pause, 5-Minuten-Pausengymnastik

11.30–12.15 Uhr  
 Adipositas, Metabolisches Syndrom, Sport  
 Dr. med. H. Elsbernd, Erkelenz

12.15–13.00 Uhr  
 Akut entzündliche Krankheiten des ZNS  
 Prof. Dr. med. K. Angstwurm, Berlin

13.00–14.00 Uhr  
 Pause

14.00–15.00 Uhr  
 Krankheiten von Hypothalamus und Hypophyse, Hypogonadismus,

Gynäkologie PD Dr. med. M. Quinkler, Berlin	17.00–17.15 Uhr Pause	<b>Samstag, 17.03.2007</b> 08.00–08.45 Uhr Prinzipien der internistischen Intensivmedizin PD Dr. med. F. Martens, Berlin	09.45–10.15 Uhr Beatmung Dr. med. M. Heimesaat, Berlin	11.00–11.45 Uhr Fehlermanagement, die Fehldiagnose, Begutachtung Prof. Dr. med. R. Büchsel, Berlin
15.00–15.45 Uhr Krankheiten der Nebenniere PD Dr. med. M. Quinkler, Berlin	17.15–18.00 Uhr Sono-Repetitorium Prof. Dr. med. R. Büchsel, Berlin	08.45–09.30 Uhr Reanimation Dr. med. M. Toursarkissian, Berlin	10.15–10.45 Uhr Infektionsprävention: Evidenz-basierte Maßnahmen, multiresistente Erreger, Infektionsschutzgesetz PD Dr. med. Christine Geffers, Berlin	11.45–12.45 Uhr Abschlussdiskussion Prof. Dr. med. R. Büchsel, Berlin
15.45–16.00 Uhr Pause	18.00–18.45 Uhr Elektrolytstörungen, Störungen des Säure-Basen-Haushalts PD Dr. med. T.-S. Hildebrand, Dessau	09.30–09.45 Uhr Pause	10.45–11.00 Uhr Pause	<b>Information zur Anmeldung:</b> – siehe unten –
16.00–17.00 Uhr Schilddrüsenkrankheiten PD Dr. med. R. Finke, Berlin				

## Intensivkurs Onkologie/Schmerztherapie Köln: 23.–25.03.2007

### Kursleitung:

Prof. Dr. med. B. Wörmann,  
Braunschweig

### Kursort:

Hotel InterContinental Köln,  
Pipinstr. 1, 50667 Köln  
Tel.: 0221-28060,  
Fax: 0221-2806111  
E-Mail: cologne@ichotelsgroup.com  
www.koeln.intercontinental.com

### Zeit:

Freitag 23.03.2007  
16.00–19.30 Uhr  
Samstag 24.03.2007  
09.00–17.15 Uhr  
Sonntag 25.03.2007  
09.00–13.00 Uhr

### Veranstalter:

Berufsverband Deutscher  
Internisten e.V.

### CME:

Dieser Kurs wird voraussichtlich  
mit **16** Fortbildungspunkten von der  
Ärztchamber Nordrhein zertifiziert!

## Programm

### Freitag, 23.03.07

16.00–16.15 Uhr  
Begrüßung und Einführung  
Prof. Dr. med. B. Wörmann,  
Braunschweig

16.15–17.30 Uhr  
Einfluss der Genomforschung auf  
Diagnostik und Therapie  
Prof. Dr. med. M. Hallek, Köln

17.30–18.00 Uhr  
Pause  
18.00–19.30 Uhr  
Medikamentöse Tumortherapie –  
Eine Erfolgsgeschichte der Medizin  
Prof. Dr. med. B. Wörmann,  
Braunschweig

### Samstag, 24.03.07

09.00–10.00 Uhr  
Kolonreales Karzinom – Risikofak-  
toren, Vorbeugung, Früherkennung  
PD Dr. med. U. Graeven,  
Mönchengladbach

10.00–11.00 Uhr  
Kurative und palliative Therapie  
PD Dr. U. med. Graeven,  
Mönchengladbach

11.00–11.30 Uhr  
Pause

11.30–12.30 Uhr  
Kolonreales Karzinom –  
Fallbesprechungen/Beispiele  
PD Dr. med. U. Graeven,  
Mönchengladbach

Prof. Dr. med. B. Wörmann,  
Braunschweig

12.30–13.30 Uhr  
Mittagspause

13.30–14.45 Uhr  
Onkologie: Was ist finanzierbar?  
Dr. med. K.P. Thiele, KCO,  
Düsseldorf

14.45–15.45 Uhr  
Lungenkarzinom – Risikofaktoren,  
Vorbeugung, Früherkennung  
Kurative und palliative Therapie  
Prof. Dr. med. N. Niederle,  
Leverkusen

15.45–16.15 Uhr  
Pause

16.15–17.15 Uhr  
Lungenkarzinom –  
Fallbesprechungen/Beispiele  
Prof. Dr. med. N. Niederle,  
Leverkusen  
Prof. Dr. med. B. Wörmann,  
Braunschweig

### Sonntag, 25.03.07

09.00–10.30 Uhr  
Individualisierte Gesundheits-  
leistungen in der Onkologie  
Was ist sinnvoll? Was ist ver-  
tretbar?  
PD Dr. med. S. Schmitz, Köln

10.30–11.00 Uhr  
Pause

11.00–12.00 Uhr  
Palliativmedizin  
Rationelle Schmerztherapie  
Prof. Dr. med. F. Nauck, Göttingen

12.00–13.00 Uhr  
Fallbesprechungen/Beispiele  
Prof. Dr. med. F. Nauck,  
Göttingen

### Referenten

PD Dr. med. U. Graeven, Chefarzt,  
Franziskushospital, Mönchen-  
gladbach

Prof. Dr. med. M. Hallek, Direktor,  
Klinik I für Innere Medizin, Köln

Prof. Dr. med. F. Nauck, Leiter Zen-  
trum für Palliativmedizin,  
Göttingen

PD Dr. med. S. Schmitz, niedergelas-  
sener Onkologe, Köln (Vorsitzender  
des BNHO)

Prof. Dr. med. N. Niederle, Chefarzt,  
Klinikum Leverkusen

Dr. med. K.P. Thiele, stellvertre-  
tender Leiter, Kompetenzzentrum  
Onkologie des MDK Nordrhein

Prof. Dr. med. B. Wörmann, Chef-  
arzt, Klinikum Braunschweig

– Änderungen vorbehalten –

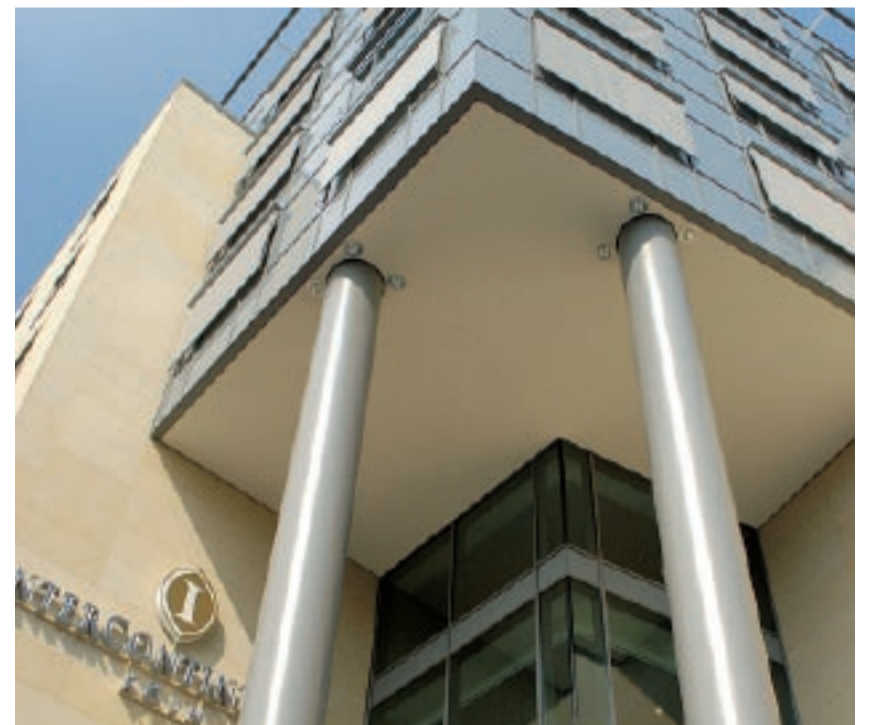

## Anmeldung:

Hiermit melde ich mich verbindlich an:  
(Bitte deutlich in Druckbuchstaben ausfüllen, wird für Ihre Teilnahmebescheinigung benötigt)

Akad. Titel/Vor- und Zuname: \_\_\_\_\_

Anschrift (Privat): \_\_\_\_\_

Tel./Fax: \_\_\_\_\_

EFN: \_\_\_\_\_

(Einheitliche Fortbildungs-Nr. der LÄK, bitte unbedingt angeben!)

E-Mail (bitte angeben!): \_\_\_\_\_

### Intensivkurs Innere Medizin – Refresherkurs zur Facharztprüfung – Berlin (12.–17.03.2007)

Teilnahmegebühr: € 413,00 BDI-Mitglieder € 590,00 für Nichtmitglieder

Ich bin:  Mitglied des BDI  Nichtmitglied  
Hiermit erkenne ich die Teilnahmebedingungen des BDI an.

Datum: \_\_\_\_\_ Unterschrift: \_\_\_\_\_

**Hotelinformationen:** Berlin Service, Schaumburgallee 12, 14052 Berlin-Charlottenburg,  
Tel.: 030-3042873, Fax: 030-3052904, E-Mail: Berlin-Service@t-online.de

### Intensivkurs Onkologie/Schmerztherapie Köln (23.–25.03.2007)

Teilnahmegebühr: € 245,00 BDI-Mitglieder € 350,00 für Nichtmitglieder

Ich bin:  Mitglied des BDI  Nichtmitglied  
Hiermit erkenne ich die Teilnahmebedingungen des BDI an.

Datum: \_\_\_\_\_ Unterschrift: \_\_\_\_\_

**Hotelinformationen:** Unter Fettenhennen 19, 50667 Köln, Tel.: 0221-22130400,  
Fax: 0221-22130410, E-Mail: info@koelntourismus.de, www.koeln.de

## „Frühling in Meran“

# Intensivkurs Kardiologie 28.04.–01.05.2007

### Kursleitung:

Prof. Dr. med. Dr. h.c. B. Lüderitz,  
Bonn

### Kursort:

Kurhaus Meran, Pavillon des Fleurs  
Freiheitsstr. 37/Corso Liberta  
**Eingang: Freiheitsstraße 39,**  
39012 Meran (Italien)

### Zeit:

Samstag 28.04.2007  
15.00–19.00 Uhr  
Sonntag 29.04.2007  
09.00–13.00 und  
14.30–16.30 Uhr  
Montag 30.04.2007  
09.00–13.00 und  
14.30–16.30 Uhr  
Dienstag 01.05.2007  
09.00–13.00 Uhr

### Veranstalter:

Berufsverband Deutscher  
Internisten e.V.

### CME:

Dieser Kurs wird mit **26** Fortbil-  
dungspunkten (Kategorie A + C) von  
der Landesärztekammer Hessen  
zertifiziert!

Prof. Dr. med. D. Beuckelmann,  
Kempfenhausen

### Montag, 30.04.2007

09.00–10.45 Uhr  
Herz und Diabetes mit Fallbeispielen  
Prof. Dr. med. G. Bauriedel,  
Meiningen

10.45–11.15 Uhr  
Pause

11.15–13.00 Uhr  
Moderne Arrhythmiebehandlung –  
Ventrikuläre Herzrhythmusstörun-  
gen  
Prof. Dr. med. H.-J. Trappe, Herne

13.00–14.30 Uhr  
Mittagspause

14.30–16.30 Uhr  
Elektroschock in Laienhand –  
Sport und plötzlicher Herztod  
Prof. Dr. med. H.-J. Trappe, Herne

### Dienstag, 01.05.2007

09.00–10.45 Uhr  
Koronare Herzkrankheit und akutes  
Koronarsyndrom  
Prof. Dr. med. G. Bauriedel,  
Meiningen

10.45–11.15 Uhr  
Pause

11.15–12.00 Uhr  
Myokarditis – Kardiomyopathie  
Prof. Dr. med. G. Bauriedel,  
Meiningen

12.00–13.00 Uhr  
Erfolge und Misserfolge der inter-  
ventionellen Kardiologie:  
Von den Anfängen bis zur Gegen-  
wart  
Prof. Dr. med. Dr. h.c. B. Lüderitz,  
Bonn

– Änderungen vorbehalten –



## Programm

### Samstag, 28.04.2007

15.00–15.45 Uhr  
Festvortrag – Das Herz in Religion,  
Kunst und Medizin  
Prof. Dr. med. Dr. h.c. B. Lüderitz,  
Bonn

15.45–16.45 Uhr  
Kardiovaskuläre Risikofaktoren  
Prof. Dr. med. C. Bode, Freiburg

16.45–17.15 Uhr  
Pause

17.15–19.00 Uhr  
Herzinsuffizienz – Die Herzkrank-  
heit mit der schlechtesten Prognose  
Prof. Dr. med. D. Beuckelmann,  
Kempfenhausen

### Sonntag, 29.04.2007:

09.00–10.45 Uhr  
Arterielle Hypertonie  
Hochdruckkrise – Behandlung des  
chronisch hohen Blutdrucks  
Prof. Dr. med. W. Motz, Karlsburg

10.45–11.15 Uhr  
Pause

11.15–13.00 Uhr  
Schlaganfallprophylaxe bei Vorhof-  
flimmern  
Prof. Dr. med. C. Bode, Freiburg

13.00–14.30 Uhr  
Mittagspause

14.30–16.30 Uhr  
Der interessante Fall-Interaktives Se-  
minar – Wie hätten Sie entschieden?

### Anmeldung:

Hiermit melde ich mich verbindlich an:  
(Bitte deutlich in Druckbuchstaben ausfüllen, wird für Ihre Teilnahmebescheinigung benötigt)

Akad. Titel/Vor- und Zuname: \_\_\_\_\_

Anschrift (Privat): \_\_\_\_\_

Tel./Fax: \_\_\_\_\_

EFN: \_\_\_\_\_

**(Einheitliche Fortbildungs-Nr. der LÄK, bitte unbedingt angeben!)**

E-Mail (bitte angeben!): \_\_\_\_\_

### Information und Anmeldung:

Berufsverband Deutscher Internisten e.V.  
Kongresse und Fortbildung,  
Schöne Aussicht 5, 65193 Wiesbaden  
Tel.: 06 11-1 81 33-22, -24  
Fax: 06 11-1 81 33-23  
E-Mail: fortbildung@bdi.de  
www.bdi.de

### Hotelinformationen:

KaBeKo-Kongressreisen  
Rodheimer Str. 14  
61194 Niddatal  
Tel.: 060 34-93 18 64  
Fax: 060 34-93 18 65  
E-Mail: Karinbeyeler@t-online.de

Teilnahmegebühr: € 245,00 BDI-Mitglieder € 350,00 für Nichtmitglieder

Ich bin:  Mitglied des BDI  Nichtmitglied

Hiermit erkenne ich die Teilnahmebedingungen des BDI an.

Datum: \_\_\_\_\_ Unterschrift: \_\_\_\_\_

## Managementkurse der health care akademie für BDI-Mitglieder günstiger!

Neue Versorgungs- und Kooperationsformen im Gesundheitswesen werden in der nächsten Zeit noch stärker an Bedeutung gewinnen. Bereits heute gibt es „best practice-Beispiele“ dafür. Unter den Stichpunkten Integrierte Versorgung, Praxisnetze, Praxisverbände, Medizinische Versorgungszentren und Hausarztverträge erleben wir eine tiefgreifende Veränderung in Richtung moderner Kooperationen. Die health care akademie bietet deshalb ihren 7. berufsbegleitenden Managementkurs ab März 2007 in Düsseldorf an – für Ärzte und weitere Beteiligte aus dem Gesundheitswesen. BDI-Mitglieder erhalten eine Ermäßigung auf die Kursgebühr von 8,5%. Für teilnehmende Ärzte wurden für unsere letzten Managementkurse 115 Fortbildungspunkte von der Nordrheinischen Akademie für ärztliche Fort- und Weiterbildung anerkannt. Für den neuen Kurs sind diese ebenfalls beantragt worden.

Die health care akademie ist eine Gründung der Bundesärztekammer, Kassenärztlichen Bundesvereinigung und Deutschen Apotheker- und Ärztebank. Hintergrund der Fortbildung sind die immer wichtiger werdenden Praxisbeispiele für integrierte Versorgung, Gesundheitszentren, medizinische Versorgungszentren und alle Arten von Praxisnetzen und -verbänden sowie die Erkenntnis, dass zur Planung, Organisation und Steuerung das herkömmlich erworbene Wissen nicht in jedem Falle ausreicht. Managementkenntnisse sollten hinzutreten. Um für diese modernen Versorgungs- und Kooperationsformen Managementaufgaben wahrnehmen zu können, werden deshalb u. a. Inhalte aus den folgenden Themenbereichen vermittelt: Grün-

dungsmanagement mit der Erstellung eines Business Plans, Recht und Organisation, Marketing, Qualitätsmanagement und Controlling. Darüber hinaus ist auch das Selbst- und Zeitmanagement sowie ein Kommunikationstraining Inhalt des Kurses. Aktuelle Aspekte eines modernen Versorgungsmanagements spielen eine wichtige Rolle.

Der Managementkurs kann einschließlich eines Abschlusskolloquiums in 5 Monaten abgeschlossen werden. Dazu tragen auch ausgewählte Fernstudienelemente bei. Absolventen der health care akademie bekommen das Zertifikat eines „Management für moderne Versorgungs- und Kooperationsformen im Gesundheitswesen“ verliehen. Der 7. Managementkurs beginnt am 10. März 2007 in Düsseldorf und umfasst 8 Wochenenden bis zum 1. Juli 2007.

Bewerben können sich neben Ärzten auch weitere Interessenten und Beteiligte neuer Versorgungs- und Kooperationsformen aus unterschiedlichen Einrichtungen des Gesundheitswesens.

Wissenschaftlicher Leiter/Geschäftsführer der health care akademie:  
Prof. Dr. Günther E. Braun/Georg Heßbrügge

Umfassende Informationen: [www.health-care-akademie.de](http://www.health-care-akademie.de)  
Anmeldung unter: [info@health-care-akademie.de](mailto:info@health-care-akademie.de) oder Tel. 02 11/5998-9392

## Bedingungen für die Teilnahme an Fortbildungsveranstaltungen des Berufsverbandes Deutscher Internisten e. V. (BDI)

### 1. Allgemeines

Diese Bedingungen gelten für die Teilnahme an Fortbildungsveranstaltungen des BDI. Mit der Anmeldung erkennt der Teilnehmer die Bedingungen an.

### 2. Angebot und Vertragsschluss

Die Teilnehmerzahl der Kurse ist begrenzt. Die Kursangebote sind grundsätzlich freibleibend, d. h. sie sind als verbindliche Angebote im Rahmen der verfügbaren Kursplätze zu verstehen. Anmeldungen zu BDI-Fortbildungsveranstaltungen haben schriftlich zu erfolgen und sind verbindlich. Die Kursplätze werden in der Reihenfolge des Eingangs der schriftlichen Anmeldungen vergeben. Bei Überbuchung erfolgt eine Benachrichtigung.

### 3. Zahlungsbedingungen

Die Zahlung der Kurs- bzw. Kongressgebühren wird mit Rechnungsstellung fällig.

### 4. Rücktritt

- 4.1. Rücktritte von bereits gebuchten Kursen/Kongressen müssen per Einschreiben erfolgen, bitte geben Sie Ihre Bankverbindung an.
- 4.2. Bei Zugang der Rücktrittsmeldung mindestens 28 Tage vor Veranstaltungsbeginn wird eine Bearbeitungsgebühr von € 25,- erhoben.
- 4.3. Bei Zugang der Rücktrittsmeldung ab dem 27. Tag vor Veranstaltungsbeginn ist eine Bearbeitungsgebühr von € 75,- zu zahlen.
- 4.4. Bei Zugang der Rücktrittsmeldung ab dem 3. Tag vor Veranstaltungsbeginn ist die gesamte Kurs- bzw. Kongressgebühr zu zahlen.

### 5. Änderungen und Absage eines Kurses durch den Veranstalter

- 5.1. Die Veranstaltungen finden nur bei Erreichung einer Mindestteilnehmerzahl statt. Der BDI behält sich vor, Referenten auszutauschen, Veranstaltungen räumlich oder zeitlich zu verlegen oder abzusagen und Änderungen im Programm vorzunehmen. Wird eine Veranstaltung abgesagt, werden bereits gezahlte Gebühren in voller Höhe erstattet. Schadensersatzansprüche sind ausgeschlossen.
- 5.2. Sollten innerhalb der Fortbildungen „Qualitätssicherung“, Workshops oder in Paket-Angeboten vertretbare Änderungen der Veranstaltung erforderlich sein, so besteht kein Anspruch auf anteilige Kostenrückerstattung.

### 6. Kongresse

- 6.1. Kongresskarten werden nur zu Kongressen herausgegeben und berechnen zum Besuch der Seminarvorträge.

- 6.2. Ärzte im Ruhestand, arbeitslose Mediziner sowie Ärzte im Erziehungsurlaub erhalten bis auf Widerruf gegen Nachweis die Gebührensätze für Mitglieder.
- 6.3. Nur Kongressteilnehmer können an den Sonderkursen teilnehmen, d. h. der Erwerb einer Kongresskarte ist obligatorisch. Die Kongresskarten sind im Kongressbüro des BDI vor Ort abzuholen. Diese werden nur abgegeben, wenn die Kongressgebühren vorher bezahlt worden sind. Die Kongresskarten sind nicht übertragbar.

Der Veranstalter

- Bitte senden Sie mir weitere Informationen
- Hiermit melde ich mich verbindlich an
- Intensivkurs Diabetologie, Salzburg (16.–18.02.2007)
- Intensivkurs Infektiologie, Salzburg (18.–21.02.2007)
- 29. Internationaler interdisziplinär Seminarkongress für ärztliche Fortbildung  
Bad Kleinkirchheim (25.02.–02.03.2007)
- Intensivkurs Innere Medizin/Refresherkurs zur Facharztprüfung, Berlin (12.–17.03.2007)
- Intensivkurs Onkologie/Schmerztherapie, Köln (23.–25.03.2007)
- Intensivkurs Kardiologie, Meran (28.04.–01.05.2007)
- Sonstige Veranstaltungen:

Titel: \_\_\_\_\_ Name: \_\_\_\_\_ Vorname: \_\_\_\_\_

EFN: \_\_\_\_\_

(Einheitliche Fortbildungs-Nr. der LÄK, bitte unbedingt angeben!)

Anschrift (Privat): \_\_\_\_\_

Telefon: \_\_\_\_\_ Fax: \_\_\_\_\_

E-Mail: \_\_\_\_\_

Ich bin:  Mitglied des BDI  Nichtmitglied

Datum: \_\_\_\_\_

Unterschrift: \_\_\_\_\_

(Mit meiner Unterschrift erkenne ich die Teilnahmebedingungen des BDI e. V. an.)

Berufsverband Deutscher Internisten e. V., Kongresse und Fortbildung, Schöne Aussicht 5, 65193 Wiesbaden, Tel.: 06 11-1 81 33-22, -24, Fax: 06 11-1 81 33-23, E-Mail: [fortbildung@bdi.de](mailto:fortbildung@bdi.de), [www.bdi.de](http://www.bdi.de)