

# Terminübersicht Fort- und Weiterbildung 2005

## Kurse

### **Intensivkurs Kardiologie/Pneumologie**

Termin: 07.-09.10.2005  
Ort: Bad Krozingen (bei Freiburg im Brsg.)  
Kursleiter: Prof. Dr. med. G. Bönner, Bad Krozingen  
Gebühr: € 210,00 / 250,00 (BDI-Mitglieder/Nichtmitgl.)  
CME: 17

### **Intensivkurs Stoffwechsel/Endokrinologie**

Termin: 28.10. bis 31.10.2005  
Ort: Venedig / Palazzo Albrizzi (Cannaregio)  
Kursleiter: Prof. Dr. med. O.-A. Müller, München  
Gebühr: € 245,00 / 350,00 (BDI-Mitglieder/Nichtmitgl.)  
CME: 28

### **Intensivkurs Gastroenterologie/Hepatology**

Termin: 11. bis 13.11.2005  
Ort: Evangelisches Krankenhaus Hattingen  
Kursleiter: Prof. Dr. med. A.Tromm, Hattingen  
Gebühr: € 224,00 / 320,00 (BDI-Mitglieder/Nichtmitgl.)  
CME: 18

### **Bronchoskopiekurs**

Termin: 24.11. bis 26.11.2005  
Ort: Nürnberg (Klinikum Nord)  
Kursleiter: Dr. med. M. Wagner, Nürnberg  
Gebühr: € 224,00 / 320,00 (BDI-Mitglieder/Nichtmitgl.)  
CME: 27

## Kongresse

28.08. – 02.09.2005 Pörtschach am Wörthersee (54. Seminarkongress)  
09.10. – 15.10.2005 Bad Krozingen bei Freiburg i. Brsg. (1. Seminarkongress)  
24.11. – 03.12.2005 Teneriffa / Puerto de la Cruz (28. Seminarkongress)

## Sonstige BDI-Termine

25.08.2005 Bezirksgruppe Dortmund - Treffen, Dortmund  
08.09.2005 Bezirksgruppe Ludwigshafen - Treffen der Ludwigshafener Internisten, Ludwigshafen-Süd  
17.09.2005 Landesgruppe Rheinland-Pfalz - Mitgliederversammlung, Mainz  
08.12.2005 Bezirksgruppe Ludwigshafen - Treffen der Ludwigshafener Internisten, Ludwigshafen-Süd

---

**Beachten Sie bitte auch die detaillierten Veranstaltungsankündigungen  
auf den folgenden Seiten!**

---

## BDI-Veranstaltungen

### Bezirksgruppe Ludwigshafen/Rhein Treffen der Ludwigshafener Internisten

**Datum:** 08.09.2005, 20.00 Uhr  
08.12.2005, 20.00 Uhr  
**Ort:** Gaststätte Henninger, Am Stadion  
Mundenheimer Str. 101  
67061 Ludwigshafen-Süd  
**Kontakt:** Dr. H. Rauch  
Tel.: 0621 / 565001  
Fax: 0621 / 584649

### Treffen der Bezirksgruppe Dortmund

**Datum:** 25.08.2005, 19.30 - 22.15 Uhr  
**Ort:** „Parkhotel Wittekindshof“  
Westfalendamm 270  
44141 Dortmund  
Tel.: 0231 / 5 19 30  
**Themen:** Neue Entwicklungen in der Therapie von Asthma bronchiale und COPD mit Fallbeispielen (Dr. med. Roland Doepfner)  
Der EBM 2000plus und seine Auswirkungen  
Welche Auswirkungen haben die € 10,- Praxisgebühr auf die einzelnen Fachgruppen  
Kammerwahl, wer soll neue Präsident in Westfalen-Lippe werden? (Dr. med. Prosper Rodewyk)

### Landesgruppe Rheinland-Pfalz – Mitgliederversammlung

**Datum:** 17.09.2005, 10.00 Uhr  
**Ort:** Kassenärztliche Vereinigung Rheinland-Pfalz  
Raum 107, 1. OG  
Isaac-Fulda-Allee 14  
55124 Mainz  
Tel.: 06131 / 326-0  
**Themen:** Gründung der Landesgruppe Rheinland-Pfalz im BDI e.V.  
Wahl des Vorsitzenden und seiner Vertreter  
Bericht zur aktuellen Berufspolitik (Dr. med. Wolfgang Wesiack, Präsident des BDI e.V.)

## Akademie für Fort- und Weiterbildung in der Inneren Medizin GbR

### Akademie Intensivkurs Innere Medizin

#### Vorbereitung auf die Facharztprüfung und Refresherkurs

**Datum:** 21. bis 26.11.2005  
**Ort:** Wiesbaden, Kurhaus Kolonnaden  
**Veranstalter:** Akademie für Fort- und Weiterbildung in der Inneren Medizin GbR  
Schöne Aussicht 1, 65193 Wiesbaden  
**Leitung:** Prof. Dr. G. Gerken (Essen),  
Prof. Dr. H. Lehnert (Coventry / Magdeburg),  
Prof. Dr. M. Ludwig (Starnberg; Akademie),  
Prof. Dr. J. Meyer (Mainz; Akademie)  
**Hauptthemen:** Endokrinologie, Diabetologie und Stoffwechsel / Angiologie /  
Kardiologie / Intensivmedizin / Rheumatologie, Immunologie /  
Gastroenterologie und Hepatologie / Hämatologie / Onkologie /  
Infektiologie, Reisemedizin, HIV / Nephrologie und Hypertonie  
**Programm:** www.akademie-innere-med.de  
**Gebühr:** € 450,- bzw. € 400,- für Mitglieder BDI/DGIM  
Einzelne Kurstage: € 100,- bzw. € 150,- für Mitglieder BDI/DGIM  
**Information/Anmeldung:** Frau Ursula Huber  
Rochus Fisches GmbH  
Tel.: 07221 / 99 660 - 11  
Fax: 07221 / 99 660 - 20  
E-Mail: huber@rochusfisches.de  
**CME:** 52 Punkte der Landesärztekammer Hessen

## Sonstige Veranstaltungen

### Cuxhavener Internisten: Internistentreffen

**Datum:** immer am ersten Donnerstag (werktags) des letzten  
Quartalsmonats, regelmäßig um 19.00 Uhr  
**Ort:** Hochrestaurant Donners Hotel  
Am Seedeich 2  
27472 Cuxhaven  
Tel.: 04721/5090  
**Kontakt:** Die Treffen finden statt in Kombination mit einem  
**Bemerkung:** Qualitätszirkel für hausärztliche Internisten

### Zertifizierte Fortbildung „Schilddrüsenerkrankungen“

**Datum:** 02.-04.09.2005 (24 Std., 30 Vorträge)  
**Ort:** Universitätsklinikum Mainz  
Hörsaal Frauenklinik

**Veranstalter:** Sektion Schilddrüse der Deutschen Gesellschaft für Endokrinologie  
(mit Unterstützung der Deutschen Gesellschaft für Nuklearmedizin,  
AG Schilddrüse, Chirurgische AG für Endokrinologie,  
Deutsche Gesellschaft für Viszeralchirurgie,  
Deutsche Gesellschaft für Pathologie)  
**Kursleitung:** Prof. Dr. G. Brabant, Hannover  
Prof. Dr. G. J. Kahaly, Mainz  
**Gebühren:** € 250,-  
**Anmeldung:** Prof. Dr. G. J. Kahaly, I. Med. Univ.-Klinik, Mainz  
Tel.: 06131 / 176950  
Fax: 06131 / 173460  
E-Mail: gkahaly@mail.uni-mainz.de  
**Zertifizierung:** Dieser Kurs wird mit 20 CME Punkten zertifiziert.

### 2. Jahrestagung der DGKL – Deutsche Vereinigte Gesellschaft für Klinische Chemie und Laboratoriumsmedizin

gemeinsam mit der  
**ÖGLMKC - Österreichische Gesellschaft für Laboratoriumsmedizin  
und Klinische Chemie**

#### „Neue diagnostische Strategien in der Labormedizin“ unter IFCC-Schirmherrschaft

**Datum:** 06.-08.10.2005  
**Ort:** Campus der Friedrich Schiller-Universität Jena  
Carl-Zeiß-Straße 3  
Ernst-Abbe-Platz  
07743 Jena

**Kongresspräsident:** Univ.-Prof. Dr. med. Thomas Deufel  
Institut für Klinische Chemie und Laboratoriumsdiagnostik  
Erlanger Allee 101  
07747 Jena  
Tel.: 03641 / 9 32 50 01  
Fax: 03641 / 9 32 50 02  
E-Mail: thomas.deufel@med.uni-jena.de

Als **Festredner** konnte Herr Professor Eckard Nagel (Geschäftsführender  
Direktor des Instituts für Medizinmanagement und Gesundheitswissen-  
schaften der Universität Bayreuth und Vizevorsitzender des Nationalen  
Ethikrats) gewonnen werden.

**Themen:** u.a. (06.10.2005) Proteomics / Hämatologie-Evaluationsbericht  
Cell-Dyn Sapphire / Schmerztherapie und kardiovaskuläres Risiko: Welche  
Rolle spielt das Labor? / Rationelle Sepsis-Diagnostik / Traceability /  
Potentials and pitfalls of mass spectrometry in laboratory medicine /  
Atherosclerosis / Neue genetische, funktionelle und diagnostische  
Aspekte der Thrombose / Zelluläre Diagnostik  
(07.10.2005) Systems Biology / Proteomics: Clinical Applications /  
Pädiatrische Labormedizin / Hämatologie, Anämie-Diagnostik /  
Aktuelle Trends in der mikrobiologischen Diagnostik /  
Labormedizin physiologischer Zustände / Laborgestaltung heute –  
Flexibilität in der Zukunft / POC Diagnostik in Kliniken effizient gestalten /  
Intelligente Bilderkennung in der Hämatologie /  
Genomics, Transcriptomics / Molecular mechanisms of diabetic nephropathy /  
Evidence-Based Laboratory Diagnostics of Sepsis /  
Gene Expression Profiles As Novel Diagnostic Tools In Oncology /  
Biophotonics: Innovative Optical and Spectroscopic Procedures for  
Medical Diagnostics / Liquordiagnostik / Individualised Therapy:  
Pharmacogenetics and monitoring of pharmacotherapy  
(08.10.2005) POCT / Biomaterialbanken / Kardiologie /  
Serologische Diagnostik von Autoimmunerkrankungen /  
Diagnose und Monitoring hämato-onkologischer Erkrankungen /  
Klinisch-chemische Forschung / Functional Genetics of Ageing / Functional  
Genetics of Motor Neuron Degeneration

**Praktische Kurse am 05.10.2005:** Praktische Liquordiagnostik / Hämatologischer Mikroskopie-  
kurs / Protein-Massenspektrometrie/SELDI /  
Genexpressionsanalytik / Diagnostische Durchflusszytometrie

**Kongresssprache:** Englisch und Deutsch

**Gebühren:** regulär: Euro 150,- Gesamtkongress, Euro 100,- Tageskarte;  
Ermäßigung für MTA, Studenten/Naturwissenschaftler ohne  
Festanstellung.

**Information/Organisation:** ConventuS  
Congressmanagement & Marketing GmbH  
Franziska Srp  
Markt 8, 07743 Jena  
Tel.: 03641 / 35 33 0  
Fax: 03641 / 35 33 21  
E-Mail: dgkl2005@conventus.de  
Internet: www.conventus.de/dgkl2005

**Zertifizierung:** Bewertung durch die Landesärztekammer Thüringen:  
05.10.05: 10 Punkte Kategorie C  
06.10.05: 4 Punkte Kategorie A  
07.10.05: 10 Punkte Kategorie A  
08.10.05: 7 Punkte Kategorie A

### Leipziger Echokardiographie Anwenderseminar

**Datum:** 12.10.2005, 19.15 Uhr  
bzw.  
30.11.2005, 19.15 Uhr  
**Ort:** Universitätsklinikum Leipzig

Liebigstr. 20  
04103 Leipzig  
**Leitung:** Prof. Dr. med. Andreas Hagendorff  
**Session I:** Standardisierte Untersuchung und Befundung zur Bestimmung der linksventrikulären Funktion  
**Session II:** Standardisierte Untersuchung und Befundung zur Analyse valvulärer Klappenerkrankungen: Aortenstenose und Aorteninsuffizienz  
**Teilnehmerzahl pro Seminar:** 30  
**Teilnahmegebühr:** € 60,-  
**Information/Anmeldung:** MIFO Medizinische Information und Organisation  
Fax: 06209 / 71 36 32  
**CME:** Die Seminare wurden zur Zertifizierung bei der Sächsischen Landesärztekammer eingereicht.

#### Echokardiographie München KV-Kurse & Refresher seit 15 Jahren

Echo KV-Grundkurs 19.-22.10.2005  
Echo-Aufbaukurs 23.-26.11.2005  
Stress-Echo Kurse nach Vereinbarung  
Information:  
Tel.: 089 / 30 68 25 98 - PD Dr. med. W. Zwehl  
Fax: 089 / 30 68 39 41  
E-Mail: echokurs@aol.com  
Internet: www.echokurs.com

#### Wochenendseminar Erwachsenenephrologie für Internisten und Nephrologen: „Fallorientierte systematische Übersicht über die Erwachsenenephrologie an drei Wochenenden“

##### 3. Wochenende

**Datum:** 28.-30.10.2005  
**Ort:** Universität Mainz, Gebäude 101/102  
(Großer Hörsaal der Gynäkologie)  
Langenbeckstraße 1  
55131 Mainz  
**Programm:** abrufbar unter www.bdi.de, <Fortbildung>, <Sonstige Termine>  
**Veranstalter:** Verein für Dialyse und Transplantationsmedizin e.V., Ulm  
in Zusammenarbeit mit der  
I. Med. Klinik und Poliklinik der Universität Mainz, Bereich Nephrologie  
**Kursgebühr:** € 120,- je Kurs  
**Info/Anmeldung:** Prof. Dr. H. E. Franz  
Alte Bernstraße 36  
CH-3075 Rüfenacht/Schweiz  
Tel.: 0041 – 31 35 19 041  
Fax: 0041 – 31 35 19 042  
E-Mail: vdt-ulm@tiscali.ch  
**Internet:** www.vdt-ulm.ch  
**CME:** Zertifizierung des Seminars durch die Bezirksärztekammer Rheinhessen mit 20 Punkten.

Der nächste Kurs beginnt mit dem 1. Wochenende am 10.02.2006 (Kursgebühr wird noch festgelegt, Anmeldungen sind aber schon möglich).

#### Repetitorium „Innere Medizin“

##### Intensivkurs zur Vorbereitung auf die Facharztprüfung

**Datum:** 14.-19.11.2005  
**Ort:** Fortbildungszentrum der Landesärztekammer Hessen  
Carl-Oelemann-Weg 5-7  
61231 Bad Nauheim  
**Veranstalter:** Akademie für ärztliche Fortbildung und Weiterbildung  
der Landesärztekammer Hessen  
In Zusammenarbeit mit dem  
Berufsverband Deutscher Internisten (BDI) e.V.  
**Leitung:** Prof. Dr. med. Dr. h.c. mult. H. G. Lasch, Gießen  
**Themen:** Gastroenterologie; Rheumatologie  
Internistische Intensivmedizin  
Angiologie  
Hämatologie / Internistische Onkologie  
Pneumologie  
Nephrologie  
Endokrinologie  
Kardiologie  
**Kosten:** voraussichtl. € 480,-  
für Akademiemitglieder und Mitglieder des BDI e.V. € 432,-  
**Teilnehmerzahl:** 80  
**Auskunft und Anmeldung:** schriftlich an Frau A. Zinkl, Akademie,  
Fax: 06032 / 782 - 229  
E-Mail: adelheid.zinkl@laekh.de  
**CME:** Von der LÄKH mit 60 Punkten zertifiziert

Prüfer aus dem Weiterbildungsgremium der Landesärztekammer werden einbezogen. Der Kurs erhebt keinen Anspruch auf Vollständigkeit. Als Grundlage dient das Handbuch der Deutschen Gesellschaft für Innere Medizin mit dem Berufsverband Deutscher Internisten e.V.: „Rationelle Diagnostik und Therapie in der Inneren Medizin – Leitlinien“.

#### 44. Bayerischer Internisten-Kongress

**Datum:** 18.-20.11.2005  
**Ort:** Universitätshauptgebäude Ludwig-Maximilians-Universität München  
**Schwerpunkthemen:** Neues aus Kardiologie, Pneumologie und Nephrologie  
Neues aus Gastroenterologie, Endokrinologie und Diabetes  
Neues aus Onkologie, Hämatologie und Rheumatologie

Notfälle in der Praxis  
**Leitung:** Prof. Dr. med. Johannes Mann  
**Auskunft/Anmeldung:** MCN Medizinische Congress-Organisation Nürnberg AG  
Zerzabelshofstr. 29,  
90478 Nürnberg  
Tel.: 0911/3931613  
Fax: 0911/8209430  
E-Mail: bik@mcnag.info  
Internet: www.mcn-nuernberg.de  
oder: www.bayerischerinternistenkongress.de

## DGIM Deutsche Gesellschaft für Innere Medizin e.V.

### Terminübersicht: Intensivkurse Innere Medizin

#### Vorbereitung auf die Facharztprüfung und Refreshing 2005 / 2006

**Datum:** 29.08.-02.09.2005  
**Ort:** Krankenhaus Dresden-Friedrichstadt  
Medizinische Klinik III  
Friedrichstr. 41  
01067 Dresden  
Tel.: 0351/480-1130  
Fax: 0351/480-1119  
**Leitung:** Prof. Dr. H. Porst  
**Organisation:** Prof. Dr. H. Nüßlein

**Datum:** 12.09.-21.09.2005  
**Ort:** Med. Poliklinik, Univ. Klinik Bonn  
Wilhelmstr. 35-37  
53111 Bonn  
Tel.: 0228/287-2502 Sekr. Fr. Wihnalek  
Tel.: 0228/287-2594  
Fax: 0228/287-2634  
E-Mail: walger@uni-bonn.de  
**Leitung:** Prof. Dr. B. Lüderitz, Prof. Dr. T. Sauerbruch, Prof. Dr. H. Vetter,  
Prof. Dr. E. Erdmann  
**Organisation:** Prof. Dr. P. Walger, Prof. Dr. G. Bauriedel, Prof. Dr. R. H. G. Schwinger

**Datum:** 19.09.-23.09.2005  
**Ort:** Helios Klinikum Erfurt GmbH, Zentrum für Innere  
Medizin, 2. Medizinische Klinik  
Nordhäuser Str. 74  
99089 Erfurt  
Tel.: 0361/781-2470  
Fax: 0361/781-2472  
E-Mail: uschmidt@erfurt.helios-kliniken.de  
**Leitung:** Prof. Dr. U. Schmidt, PD Dr. G. Laier-Groeneveld, Fr. Prof. Dr. I. Aßmann  
**Organisation:** Prof. Dr. U. Schmidt

**Datum:** 19.09.-28.09.2005  
**Ort:** Akademie f. med. Fort- und Weiterbildung  
Ärztekammer Schleswig-Holstein  
Sekretariat Frau M. Fellmer  
Bismarckallee 8-12  
23795 Bad Segeberg  
Tel.: 04551/803-195  
Fax: 04551/803-194  
E-Mail: akademie@aecksh.org  
**Leitung:** Prof. Dr. G. Hintze, Prof. Dr. U. R. Fölsch, Prof. Dr. J. Steinhoff  
**Organisation:** Prof. Dr. J. Steinhoff, Univ.-Kl. Schlesw.-Holst., Campus Lübeck, Medizinische Univ.-Kl. I, Ratzeburger Allee 160, 23538 Lübeck

**Datum:** 26.09.-30.09.2005  
**Ort:** Klinikum rechts der Isar,  
II. Medizinische Klinik der TUM  
Ismaninger Str. 22  
81675 München  
Tel.: 089/4140-4074  
Fax: 089/4140-4932  
E-Mail: Sophie.Zaun@lrz.tum.de  
**Leitung:** Prof. Dr. R. M. Schmid, Prof. Dr. Ch. Peschel, Prof. Dr. A. Schömig, Prof. Dr. D. Schlöndorff, Prof. Dr. M. Reincke  
**Organisation:** PD Dr. Weidenbach, Dr. K. Stock, Sekr. Fr. S. Zaun - Anmeldung: Die.+Do. 09.00-14.00 h

**Datum:** 26.09.-30.09.2005 - Teil II  
**Ort:** Klinik und Poliklinik für Innere Medizin I  
Martin-Luther-Universität Halle Wittenberg  
Ernst-Grube-Str. 40  
06120 Halle  
Tel.: 0345/557-2661  
Fax: 0345/557-2253  
**Leitung:** Prof. Dr. W. Fleig, Prof. Dr. B. Osten, Prof. Dr. K. Werdan,  
Prof. Dr. H. J. Schmoll  
**Organisation:** Prof. Dr. W. Fleig, Dr. Ch. Schäfer

**Datum:** 10.10.-14.10.2005  
**Ort:** Medizinische Klinik III der Universität  
 Abt. Rheumatologie  
 Postfach 35 60  
 91023 **Erlangen**  
 Tel.: 09131/853-2075  
 Fax: 09131/853-6448

**Leitung und Organisation:** Prof. Dr. B. Manger, Prof. Dr. H. Nüßlein

Martin-Luther-Universität Halle Wittenberg  
 Ernst-Grube-Str. 40  
 06120 **Halle**  
 Tel.: 0345/557-2661

**Leitung:** Prof. Dr. W. Fleig, Prof. Dr. B. Osten, Prof. Dr. K. Werdan  
 Prof. Dr. H. J. Schmoll  
**Organisation:** Prof. Dr. W. Fleig, Dr. Ch. Schäfer

**Datum:** 10.10.-14.10.2005  
**Ort:** Med. Hochschule Hannover, Zentrum Innere  
 Medizin, Abt. Rheumatologie/Immunologie  
 Carl-Neuberg-Str. 1  
 30625 **Hannover**  
 Tel.: 0511/532-2319  
 Fax: 0511/532-5841  
 E-Mail: Intensivkurs.Innere@mh-hannover.de  
**Leitung:** Prof. Dr. H. Zeidler, Prof. Dr. R. E. Schmidt  
**Organisation:** PD Dr. L. Köhler, Dr. S. Schnarr, PD Dr. T. Witte

**Datum:** 06.03.-15.03.2006  
**Ort:** I. Medizinische Klinik und Poliklinik  
 Johannes Gutenberg-Universität  
 Frau H. Herke  
 Langenbeckstr. 1  
 55101 **Mainz**  
 Tel.: 06131/177395  
 Fax: 06131/175595  
 E-Mail: herke@l-med.klinik.uni-mainz.de  
**Leitung:** Prof. Dr. P. R. Galle, Prof. Dr. A. Lohse  
**Organisation:** Frau H. Herke

**Datum:** 20.02.-24.02.2006  
**Ort:** Medizinische Klinik,  
 Klinikum Innenstadt der LMU  
 Ziemssenstr. 1  
 80336 **München**  
 Tel.: 089/5160-2208  
 Fax: 089/5160-2148  
**Leitung:** Prof. Dr. M. Reincke, Prof. Dr. D. Schlöndorff, Prof. Dr. Ch. Peschel,  
 Prof. Dr. A. Schömig, Prof. Dr. R. M. Schmid  
**Organisation:** PD Dr. A. Sellmayer, Fr. Bühnemann

**Datum:** 25.09.-29.09.2006  
**Ort:** Klinikum rechts der Isar  
 II. Medizinische Klinik der TUM  
 Ismaninger Str. 22  
 81675 **München**  
 Tel.: 089/4140-4074  
 Fax: 089/4140-4932  
 E-Mail: Sophie.Zaun@lrz.tum.de  
**Leitung:** Prof. Dr. R. M. Schmid, Prof. Dr. Ch. Peschel, Prof. Dr. A. Schömig,  
 Prof. Dr. D. Schlöndorff, Prof. Dr. M. Reincke  
**Organisation:** PD Dr. Weidenbach, Dr. K. Srock, Sekr. Dr. S. Zaun,  
 Anmeldung: Die.+Do. 09.00 bis 14.00 h

**Datum:** 20.02.-24.02.2006 – Teil I  
 25.09.-29.09.2006 – Teil II  
**Ort:** Klinik u. Poliklinik für Innere Medizin I

## Vereinigung der Bayerischen Internisten e.V.

Termine der Interdisziplinären Fortbildungsveranstaltungen in Zusammenarbeit mit  
 Bayerische Landesärztekammer / Bayerische Akademie für Ärztliche Fortbildung

**Ort:** Bayerische Landesärztekammer, Mühlbauerstr. 16, 81677 München  
**Beginn:** jeweils Donnerstag, 19.30 Uhr

- 06.10.2005 **Gastroenterologie aktuell 2005** – Focus: Nahrungsmittelallergie, extraintestinale Manifestationen bei CED, Diverticulose – Diverticulitis – Referenten: *Gross, Schepp, Folwaczny*
- 27.10.2005 **Geriatric aktuell 2005** – Focus: Fortschritte bei Demenz-Erkrankungen, Osteoporose und bei geriatrischen Frakturen – Referenten: *Förstl, Bartl, Stöckle*
- 10.11.2005 **Pneumologie aktuell 2005** – Focus: Asthma bronchiale und COPD, Allergie und Umweltfaktoren, Lungenkarzinom – Referenten: *Behr, Nowak, Huber*
- 24.11.2005 **Rheumatologie aktuell 2005** – Focus: Entzündliche Muskelerkrankungen, Fibromyalgie, M. Bechterew  
 Referenten: *Schattenkirchner, Späth, Krüger*

**Anerkennung:** 3 CME-Punkte / Bayerische Landesärztekammer

**Leitung, Auskunft und Anmeldung:** Dr. Wolf von Römer, 1. Vorsitzender der Vereinigung der Bayerischen Internisten e.V.  
 Schleißheimer Str. 440, 80935 München, Tel.: 089 / 8 54 52 55, Fax: 089 / 3 13 88 68,  
 E-Mail: wr@dr-von-roemer.de

**Kostenpflichtige Intensiv-Veranstaltungen – 90 € für VBI- und BDI-Mitglieder, 140 € für Nicht-Mitglieder**

**Ort:** Bayerische Landesärztekammer, Mühlbauerstr. 16, 81677 München  
**Zeit:** jeweils Samstag, 09.00 bis 16.00 Uhr

- 26.11.2005 **Nephrologie intensiv 2005** – Focus: Nephrologische Leitsymptome / Differentielle renale Krankheitsbilder / Problem Elektrolytstörung, Hypertonie und renale Anämie – Referenten: *Wanner, Rupprecht, Samtleben, Mann, Heemann, Gottsmann, Scherberich, Haag-Weber, Schmidt, Eckardt*

**Anerkennung:** 8 CME-Punkte / Bayerische Landesärztekammer – Teilnahme nur nach Voranmeldung

**Auskunft/Anmeldung:** MCN Medizinische Congress-Organisation Nürnberg AG, Zerzabelshofstr. 29, 90478 Nürnberg,  
 Tel.: 0911/3931610, Fax: 0911/3931655, E-Mail: bik@mcnag.info, Internet: www.mcn-nuernberg.de

Einzelheiten sowie weitere Veranstaltungen finden Sie per Link auf unserer Homepage [www.bdi.de](http://www.bdi.de), >>Fortbildung, >>Kurse und Kongresse „Bayerische Internisten“ bzw. direkt unter [www.bayer-internisten.de/fortbildung.htm](http://www.bayer-internisten.de/fortbildung.htm).

# BDI-Kurse 2005 auf einen Blick!

*Der BDI bietet jährlich 6 Kongresse und dazu zahlreiche Kurse an. Nutzen Sie die Möglichkeit, während unserer Veranstaltungen die erforderlichen 50 Fortbildungspunkte pro Jahr zu erwerben!*

**Jetzt  
anmelden!**

Kurse	CME: Fortbildungspunkte	Datum	Ort	Preis € Mitgl./Nichtmitgl.	Kursleitung
<input type="checkbox"/> <b>Echokardiographie-Grundkurs</b> <small>*gem. KBV-Richtlinien</small>	<b>voraus. 31</b>	29.08. - 02.09.05	Pörschach a. W. Congress Center	385,00 / 550,00 inkl. Kongressteilnahme!	Dres. med. F.-J. Beck und A. Fischbach, Wiesbaden
<input type="checkbox"/> <b>Doppler-Duplex-Sonographie-Grundkurs</b> <small>*gem. KBV-Richtlinien</small>	<b>voraus. 25</b>	29.08. - 01.09.05	Pörschach a. W. Congress Center	385,00 / 550,00 inkl. Kongressteilnahme!	Prof. Dr. med. J. Dörrler, Erding Dr. med. Eric Hsu, Mannheim
<input checked="" type="checkbox"/> <b>Farbdoppler-Echokardiographie-Refresherkurs</b>	<b>18</b>	24. - 25.09.05	München, Städt. KH Schwabing	180,00 / 230,00	PD Dr. med. W. Zwehl, München
<input type="checkbox"/> <b>Intensivkurs Kardiologie/ Pneumologie</b>	<b>17</b>	07. - 09.10.05	Bad Krozingen, Kurhaus	210,00 / 250,00	Prof. Dr. med. G. Bönner, Bad Krozingen
<input type="checkbox"/> <b>Intensivkurs Stoffwechsel/ Endokrinologie</b>	<b>28</b>	28. - 31.10.05	Venedig Palazzo Albrizzi (Cannaregio)	245,00 / 350,00	Prof. Dr. med. O.-A. Müller, München
<input type="checkbox"/> <b>Intensivkurs Gastroenterologie / Hepatology</b>	<b>18</b>	11. - 13.11.05	Hattingen Ev. Krankenhaus Hattingen	224,00 / 320,00	Prof. Dr. med. A. Tromm, Hattingen
<input type="checkbox"/> <b>Bronchoskopie-kurs</b>	<b>27</b>	24. - 26.11.05	Nürnberg Klinikum Nürnberg Nord	224,00 / 320,00	Dr. med. M. Wagner, Nürnberg

## **AUSGEBUCHT!**

Hiermit melde ich mich zu folgenden Kursen verbindlich an:

---

Es gelten die Teilnahmebedingungen des BDI e.V., die ich mit meiner Unterschrift anerkenne.

Akad. Titel: \_\_\_\_\_ Vor- / Zuname: \_\_\_\_\_ E-Mail: \_\_\_\_\_

Anschrift (privat) / Tel.: / Fax: \_\_\_\_\_

Ich bin:  Mitglied des BDI  Nichtmitglied Datum: \_\_\_\_\_ Unterschrift: \_\_\_\_\_

Weitere Informationen / schriftliche Anmeldung: Berufsverband Deutscher Internisten e.V., Kongresse und Fortbildung, Schöne Aussicht 5, 65193 Wiesbaden, Tel.: 0611-1813322,-24, Fax: 0611-1813323, www.bdi.de, E-mail: [fortbildung@bdi.de](mailto:fortbildung@bdi.de)

# Pörtschach am Wörthersee

## 28. Internationaler interdisziplinärer Seminarkongress für ärztliche Fortbildung Sonntag, 28. August bis Freitag, 02. September 2005

### Kongressort:

Congress Center Wörthersee, Hauptstr. 203, A-9210 Pörtschach a. W.

### Wissenschaftliche Programmgestaltung und -Leitung:

Prof. Dr. med. Burkard May, Bochum

### CME: Voraussichtlich 20 Fortbildungspunkte!

Zertifizierung des Kongresses ist beantragt. Kurse werden extra bewertet!

### Schwerpunktt Themen:

„Krankheiten des Herzens und der Atemorgane“



**Zentrale Kongress Themen:** Kardiologie, Radiologie, Innere Aktuell, Dermatologie, Onkologie/Hämatologie, Endokrinologie, Hepatologie, Gastroenterologie, Nephrologie, Infektiologie, Pneumologie, Schilddrüse interaktiv, Diabetes, Proktologie, Phytotherapie, Ernährung, Reisemedizin, Rheumatologie, der interessante Fall Neurologie, Chirurgie, Interdisziplinäres Forum, Berufspolitik.

Anmeldung:	CME: Fortbildungspunkte	Datum	Uhrzeit	Preis € Mitgl./Nichtmitgl.	Kursleitung
<input type="checkbox"/> Echokardiographie-Grundkurs *gem. KBV-Richtlinien	<b>voraus. 31</b>	29.08 - 02.09.05	10.00 - 13.00 16.00 - 19.00	273,00 / 390,00	Dres. med. F.-J. Beck und A. Fischbach, Wiesbaden
<input type="checkbox"/> Doppler-Duplex-Sonographie-Grundkurs interdisziplinär *gem. KBV-Richtlinien	<b>voraus. 25</b>	29.08. - 01.09.05	10.00 - 13.00 16.00 - 19.00	273,00 / 390,00	Prof. Dr. med. J. Dörrler, Erding Dr. med. E. Hsu, Mannheim
<input type="checkbox"/> Internistische Notfälle	<b>voraus. 5</b>	02.09.05	10.00 - 12.00 16.00 - 18.00	52,50 / 75,00	Dr. med. Petra Heizmann, Berlin
<input type="checkbox"/> Psychosomatik-Workshop Gesprächsführung	<b>voraus. 7</b>	29. - 30.08.05	10.00 - 13.00	77,00 / 110,00	Dr. med. G. Berberich, Windach
<input type="checkbox"/> Sonographie-Refresherkurs	<b>voraus. 13</b>	29. - 31.08.05	16.00 - 19.00	112,00 / 160,00	PD Dr. med. W.-D. Strohm, Heilbronn
<input type="checkbox"/> Diabetologie-Workshop	<b>voraus. 13</b>	31.08. - 02.09.05 01.09.05	10.00 - 13.00 09.00 - 13.00	112,00 / 160,00	PD Dr. med. Kornelia Konz, Wiesbaden
<input type="checkbox"/> <b>Kongresskarte</b>				<b>112,00 / 160,00</b>	
<input type="checkbox"/> Med. Assistenzpersonal				80,00 / 80,00	
<input type="checkbox"/> Tageskarte		Datum: _____		45,50 / 65,00	
<input type="checkbox"/> Reservierung eines Abstractbandes zum Kongress, inkl. CD (Bezahlung erfolgt vor Ort).					
<input type="checkbox"/> Ärzte im Ruhestand, arbeitslose Mediziner sowie Ärzte im Erziehungsurlaub erhalten bis auf Widerruf die Gebührensätze für Mitglieder. (Bitte Bescheinigung beilegen! Es gelten die Teilnahmebedingungen des BDI e.V., die ich mit meiner Unterschrift anerkenne.					

Akad. Titel: \_\_\_\_\_ Vor- / Zuname: \_\_\_\_\_ E-Mail: \_\_\_\_\_

Anschrift (privat) / Tel.: / Fax: \_\_\_\_\_

Ich bin:  Mitglied des BDI  Nichtmitglied Datum: \_\_\_\_\_ Unterschrift: \_\_\_\_\_

Weitere Informationen / schriftliche Anmeldung: Berufsverband Deutscher Internisten e.V., Kongresse und Fortbildung, Schöne Aussicht 5, 65193 Wiesbaden, Tel.: 0611-1813322,-24, Fax: 0611-1813323, www.bdi.de, E-mail: fortbildung@bdi.de

# Intensivkurs Kardiologie / Pneumologie

## (Zwischen Leitlinien und praktischer Erfahrung)

### Bad Krozingen (Breisgau)

### Freitag, 07. bis Sonntag, 09. Oktober 2005

**Kursleitung:** Prof. Dr. med. G. Bönner, Bad Krozingen

**Kursort:** Kurhaus Bad Krozingen, Kurhausstr. 1,  
79189 Bad Krozingen

**CME:** Von der LÄK Baden-Württemberg mit **17**  
Fortbildungspunkten (Kategorie A) zertifiziert!

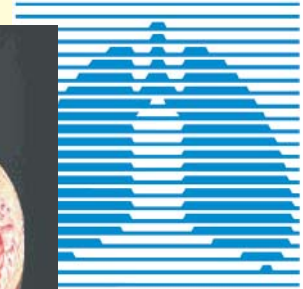
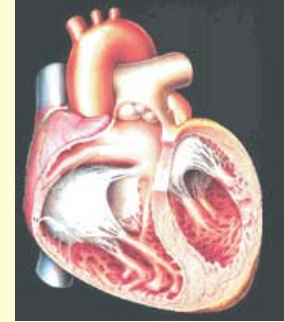

#### Freitag, 07.10.05 (14.00 - 18.30 Uhr)

Metabolisches Syndrom und Risikofaktoren der Koronaren Herzkrankheit.  
Wo stehen wir heute?  
Aktueller Stand der Diagnostik und Therapie der Herzinsuffizienz  
Trainingstherapie bei Herzerkrankungen. Wer? Was? Wieviel?  
Wer braucht wirklich einen ICD?  
Diagnostik und Therapie der Arteria-Carotis-Interna-Stenose

Prof. Dr. med. G. Bönner, Bad Krozingen

Prof. Dr. med. M. Mauser, Lahr  
Prof. Dr. med. Ch. Holubarsch, Bad Krozingen  
Dr. med. D. Kalusche, Bad Krozingen  
Dr. Th. Zeller, Bad Krozingen

#### Samstag, 08.10.05 (09.00 - 18.00 Uhr)

Differentialdiagnose Husten: Abhandlung an Beispielen.  
Lungenembolie: Diagnostik und aktuelle Therapiestrategien  
Pulmonale Hypertonie: Bewertung und Therapiemöglichkeiten  
Leitlinien zum akuten Koronarsyndrom  
Akut-PCI beim Myokardinfarkt: Wissenschaft und Realität  
Stand der Telemedizin bei Herzrhythmusstörungen und Herzinsuffizienz  
Stammzelltherapie bei KHK und Herzinsuffizienz - Zukunftsoption?  
Kardiale Risiken vor, während und nach Marathonlauf  
  
Therapiestrategien bei supraventrikulären Tachykardien

PD Dr. med. S. Wieshammer, Offenburg  
PD Dr. med. S. Wieshammer, Offenburg  
PD Dr. med. S. Sorichter, Freiburg  
Prof. Dr. med. F.-J. Neumann, Bad Krozingen  
Prof. Dr. med. E. von Hodenberg, Lahr  
Prof. Dr. med. H. Korb, Düsseldorf  
Dr. med. M. Moser, Freiburg  
PD Dr. med. K. Röcker, Freiburg;  
Prof. Dr. H. H. Dickhut, Freiburg  
Prof. Dr. med. M. Manz, Koblenz

#### Sonntag, 09.10.05 (09.30 - 13.00 Uhr)

Die neuen Scores (ESC, CARRISMA) zur Kalkulation des kardiovaskulären  
Risikos für die deutsche Bevölkerung  
Periphere Verschlusskrankheit: Konservative und interventionelle  
Diagnostik und Therapie  
Drug Eluting Stents: Fortschritt und offene Probleme  
Interventionelle und chirurgische Vitientherapie

Prof. Dr. med. H. Golhke, Bad Krozingen

Dr. med. G. Baitsch, Bad Säckingen  
Prof. Dr. med. C. Bode, Freiburg  
Prof. Dr. med. F. Beyersdorf, Freiburg

#### Anmeldung:

Teilnahmegebühr:

#### Intensivkurs Kardiologie/Pneumologie, Bad Krozingen: 07. - 09.10.2005

€ 210,00 für BDI-Mitglieder

€ 250,00 für Nichtmitglieder

Es gelten die Teilnahmebedingungen des BDI e.V., die ich mit meiner Unterschrift anerkenne.

Akad. Titel: \_\_\_\_\_ Vor- / Zuname: \_\_\_\_\_ E-Mail: \_\_\_\_\_

Anschrift (privat) / Tel.: / Fax: \_\_\_\_\_

Ich bin:  Mitglied des BDI  Nichtmitglied Datum: \_\_\_\_\_ Unterschrift: \_\_\_\_\_

Weitere Informationen / schriftliche Anmeldung: Berufsverband Deutscher Internisten e.V., Kongresse und Fortbildung,  
Schöne Aussicht 5, 65193 Wiesbaden, Tel.: 0611-1813322,-24, Fax: 0611-1813323, www.bdi.de, E-mail: fortbildung@bdi.de

# Bad Krozingen (Breisgau)

## 1. Internationaler interdisziplinärer Seminarkongress für ärztliche Fortbildung Sonntag, 09. bis Freitag, 14. Oktober 2005

**Kongressort:**  
Kurhaus Bad Krozingen, 79189 Bad Krozingen

**Wissenschaftliche Programmgestaltung und -Leitung:**  
Prof. Dr. med. G. Bönner, Bad Krozingen; Prof. Dr. med. O.-A. Müller, München

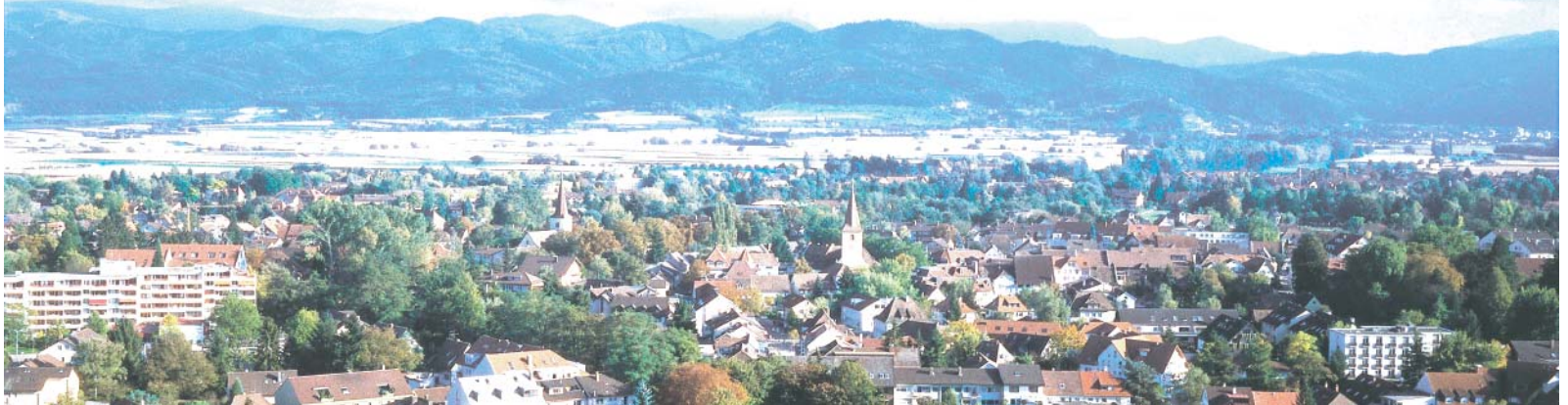

**CME: Dieser Kongress wird von der Landesärztekammer Baden-Württemberg mit Fortbildungspunkten zertifiziert. Für den Gesamtbesuch des Kongresses erhalten Sie voraussichtlich 30 Fortbildungspunkte (Kategorie B). Extra-Punkte für Kurse!**

**Schwerpunkthemen: "Rheumatologie, Infektionskrankheiten und klinische Pharmakologie"**

Anmeldung:	CME: Fortbildungspunkte	Datum	Uhrzeit	Preis € Mitgl./Nichtmitgl.	Kursleitung
<input type="checkbox"/> Doppler-Duplex-Sonographie-Refresherkurs der extrakraniellen arteriellen Vertebralis sowie der Subklavia- u. Armstrombahn	<b>vorauss. 8</b>	10.10.05	10.00 - 13.00 16.00 - 19.00	77,00 / 110,00	Dr. med. Susanne Karasch, Siegen Dr. med. Th. Karasch, Köln
<input type="checkbox"/> Doppler-Duplex-Sonographie-Refresherkurs der extrakraniellen Karotisstrombahn	<b>vorauss. 5</b>	11.10.05	09.00 - 13.30	52,50 / 75,00	Dr. med. Susanne Karasch, Siegen Dr. med. Th. Karasch, Köln
<input type="checkbox"/> Diabetologie-Workshop	<b>vorauss. 13</b>	12. - 14.10.05 13.10.05	10.00 - 13.00 09.00 - 13.00	112,00 / 160,00	PD Dr. med. Kornelia Konz, Wiesbaden
<input type="checkbox"/> Ernährungsmedizin in der Hausarztpraxis	<b>vorauss. 8</b>	10. - 11.10.05	16.00 - 19.00	kostenlos / kostenlos	Dr. med. H. Walle, Kirkel
<input type="checkbox"/> Dermatologie/Fälle in der tägl. Praxis	<b>vorauss. 5</b>	12. - 13.10.05	10.00 - 12.00	52,50 / 75,00	Prof. Dr. med. S. Nolting, Münster
<input type="checkbox"/> <b>Kongresskarte</b>				<b>112,00 / 160,00</b>	
<input type="checkbox"/> Med. Assistenzpersonal				80,00 / 80,00	
<input type="checkbox"/> Tageskarte		Datum: _____		45,50 / 65,00	
<input type="checkbox"/> Reservierung eines Abstractbandes zum Kongress, inkl. CD (Bezahlung erfolgt vor Ort).					
<input type="checkbox"/> Ärzte im Ruhestand, arbeitslose Mediziner sowie Ärzte im Erziehungsurlaub erhalten bis auf Widerruf die Gebührensätze für Mitglieder. (Bitte Bescheinigung beilegen! Es gelten die Teilnahmebedingungen des BDI e.V., die ich mit meiner Unterschrift anerkenne.					

Akad. Titel: \_\_\_\_\_ Vor- / Zuname: \_\_\_\_\_ E-Mail: \_\_\_\_\_

Anschrift (privat) / Tel.: / Fax: \_\_\_\_\_

Ich bin:  Mitglied des BDI  Nichtmitglied Datum: \_\_\_\_\_ Unterschrift: \_\_\_\_\_

Weitere Informationen / schriftliche Anmeldung: Berufsverband Deutscher Internisten e.V., Kongresse und Fortbildung, Schöne Aussicht 5, 65193 Wiesbaden, Tel.: 0611-1813322,-24, Fax: 0611-1813323, www.bdi.de, E-mail: fortbildung@bdi.de

# Intensivkurs Stoffwechsel / Endokrinologie Venedig - Palazzo Albrizzi (Cannaregio)

Freitag, 28. bis Montag, 31. Oktober 2005

## Kursort:

Palazzo Albrizzi, Cannaregio 4118, 30131 Venedig/Italien

## Wissenschaftliche Programmgestaltung / Kursleitung:

Prof. Dr. med. O.-A. Müller, München

**CME: Dieser Kurs wird von der Bayerischen Landesärztekammer mit 28 Fortbildungspunkten (Kategorie A) zertifiziert!**

### Freitag, 28.10.2005 (15.00 - 19.00 Uhr)

Sekundäre Hypertonie, Teil: Ranale Hypertonie, Teil II: Endokrine Hypertonie (PD Dr. med. M. Hausberg, Münster),  
Diabetologie, Leitlinienorientierte Therapie der diabetischen Folgekrankheiten (PD Dr. med. Kornelia Konz, Wiesbaden)  
Adipositas - neue medikamentöse Therapie (PD Dr. med. Kornelia Konz, Wiesbaden)

### Samstag, 29.10.2005 (09.00 - 16.30 Uhr)

Osteoporose, Diagnostik und Therapie (Dr. med. Rieke Alten, Berlin)  
Diabetologie, Insulinanaloga - Pro und Contra (Prof. Dr. med. Petra-Maria Schumm-Dräger, München)  
Hypophysenerkrankungen, Hyperprolaktinämie, Hypophyseninzipitalome u.m. (Prof. Dr. med. O.-A. Müller, München)

### Sonntag, 30.10.2005 (09.00 - 16.30 Uhr)

Fettstoffwechselstörungen, Pathophysiologie und Therapiestrategien, Klinische Relevanz von Risikostratifizierung (risk-engine) (PD Dr. med. Kornelia Konz, Wiesbaden)  
Gynäkomastie - Ursachen und Therapie (Prof. Dr. med. D. Klingmüller, Bonn)  
Cushing-Syndrom - Klinische Relevanz (Prof. Dr. med. O.-A. Müller, München)  
Diabetologie, Leitlinienorientierte Therapie des Typ 2 - Diabetes mellitus (Dr. med. Cornelia Jausch-Hancke, Wiesbaden)  
Andrologie - Hypogonadismus und erektile Dysfunktion (Dr. med. Cornelia Jausch-Hancke, Wiesbaden)

### Montag, 31.10.2005 (09.00 - 13.00 Uhr)

Hormontherapie in der Menopause - was bleibt? (Dr. med. Cornelia Jausch-Hancke, Wiesbaden)  
Einfluss von Umweltfaktoren auf das Hormonsystem. Was ist klinisch relevant? (Prof. Dr. med. D. Klingmüller, Bonn)  
Fallstricke in der Endokrinologie - Round Table Gespräch, Interessante Kasuistiken  
(Prof. Dr. med. O.-A. Müller, München; Dr. med. V. Büber, Berlin; Dr. med. Cornelia Jausch-Hancke, Wiesbaden;  
Prof. Dr. med. D. Klingmüller, Bonn)

**Anmeldung: Intensivkurs Stoffwechsel / Endokrinologie Venedig: 28. - 31.10.2005**  
Teilnahmegebühr: € 245,00 für BDI-Mitglieder € 350,00 für Nichtmitglieder

Es gelten die Teilnahmebedingungen des BDI e.V., die ich mit meiner Unterschrift anerkenne.

Akad. Titel: \_\_\_\_\_ Vor- / Zuname: \_\_\_\_\_ E-Mail: \_\_\_\_\_

Anschrift (privat) / Tel.: / Fax: \_\_\_\_\_

Ich bin:  Mitglied des BDI  Nichtmitglied Datum: \_\_\_\_\_ Unterschrift: \_\_\_\_\_

Weitere Informationen / schriftliche Anmeldung: Berufsverband Deutscher Internisten e.V., Kongresse und Fortbildung,  
Schöne Aussicht 5, 65193 Wiesbaden, Tel.: 0611-1813322,-24, Fax: 0611-1813323, www.bdi.de, E-mail: fortbildung@bdi.de

# Intensivkurs Gastroenterologie / Hepatologie (Grundlagen und aktuelle Entwicklungen)

## Hattingen

### Freitag, 11. bis Sonntag, 13. November 2005

**Kursleitung:** Prof. Dr. med. A. Tromm, Hattingen  
**Kursort:** Evangelisches Krankenhaus Hattingen,  
Bredenscheider Str. 54, 45525 Hattingen

**CME:** Von der Ärztekammer Westfalen-Lippe mit  
18 Fortbildungspunkten (Kategorie A) zertifiziert!



**Freitag, 11.11.05 (14.00 - 17.45 Uhr)**

(HEPATOLOGIE, ONKOLOGIE)

Erhöhte Leberwerte - Was tun?  
 Hepatitis B / Hepatitis C  
 Komplikationen der Zirrhose  
 Enterale Ernährung  
 Infektionen  
 Aktuelle Aspekte bei colorektalem Karzinom  
 Therapeutische Aspekte beim Pankreas-Npl

PD Dr. med. T. Griga, Dortmund  
 Dr. med. F. Ebeling, Hattingen  
 Dr. med. F. Ebeling, Hattingen  
 Dr. med. U. Kampa, Hattingen  
 Dr. med. E. Voigt, Hattingen  
 PD Dr. med. U. Graeven, M.-Gladbach  
 Prof. Dr. med. T. Seufferlein, Ulm

**Samstag, 12.11.05 (09.00 - 17.00 Uhr)**

(AUS DER PRAXIS, GERD, PROKTOLOGIE)

H.p.-Eradikation: Wen, wann, wie?  
 Moderne Analgosedierung bei der Endoskopie  
 Management der oberen gastrointestinalen Blutung  
 Endoskopische Therapie großer Polypen  
 Vorbereitung Coloskopie  
 Ergebnisse Vorsorge-Coloskopie  
 Refluxkrankheit und Barrett-Ösophagus  
 Endoskopische Antirefluxverfahren  
 Chirurgische Antirefluxverfahren  
 Hämorrhoiden, Fissur  
 Inkontinenz

Dr. med. M. Freistühler, Herne  
 Prof. Dr. med. D. Ameis, Essen  
 Prof. Dr. med. D. Ameis, Essen  
 Prof. Dr. med. D. Ameis, Essen  
 Dr. med. E. Dirks, Herten-Westerholt  
 Dr. med. F. Ebeling, Hattingen  
 Prof. Dr. med. G. H. Micklefeld, Unna  
 PD Dr. med. T. Pohle, Münster  
 Prof. Dr. med. M. Kemen, Herne  
 Dr. med. Ute Schwegler, Bochum  
 Dr. med. Irmgard Greving, Dülmen

**Sonntag, 13.11.05 (09.15 - 13.00 Uhr)**

(DARM)

Chronisch entzündliche Darmerkrankungen  
 Mikroskopische Colitis  
 Divertikulose-Divertikulitis  
 Obstipation  
 Diarrhoe  
 Reizdarm-Syndrom

Prof. Dr. med. A. Tromm, Hattingen  
 Prof. Dr. med. A. Tromm, Hattingen  
 Prof. Dr. med. A. Tromm, Hattingen  
 Prof. Dr. med. B. Lembcke, Gladbeck  
 Prof. Dr. med. B. Lembcke, Gladbeck  
 Prof. Dr. med. B. Lembcke, Gladbeck

**Anmeldung:**

Teilnahmegebühr:

**Intensivkurs Gastroenterologie/Hepatologie, Hattingen: 11. - 13.11.2005**

€ 224,00 für BDI-Mitglieder

€ 320,00 für Nichtmitglieder

Es gelten die Teilnahmebedingungen des BDI e.V., die ich mit meiner Unterschrift anerkenne.

Akad. Titel: \_\_\_\_\_ Vor- / Zuname: \_\_\_\_\_ E-Mail: \_\_\_\_\_

Anschrift (privat) / Tel.: / Fax: \_\_\_\_\_

Ich bin:  Mitglied des BDI  Nichtmitglied Datum: \_\_\_\_\_ Unterschrift: \_\_\_\_\_

Weitere Informationen / schriftliche Anmeldung: Berufsverband Deutscher Internisten e.V., Kongresse und Fortbildung,  
 Schöne Aussicht 5, 65193 Wiesbaden, Tel.: 0611-1813322,-24, Fax: 0611-1813323, www.bdi.de, E-mail: fortbildung@bdi.de

## Bedingungen für die Teilnahme an Fortbildungsveranstaltungen des Berufsverbandes Deutscher Internisten e.V. (BDI)

(gültig für alle Veranstaltungen ab 1. 7. 2005)

### 1. Allgemeines

Diese Bedingungen gelten für die Teilnahme an Fortbildungsveranstaltungen des BDI. Mit der Anmeldung erkennt der Teilnehmer die Bedingungen an.

### 2. Angebot und Vertragsschluss

Die Teilnehmerzahl der Kurse ist begrenzt. Die Kursangebote sind grundsätzlich freibleibend, d.h. sie sind als verbindliche Angebote im Rahmen der verfügbaren Kursplätze zu verstehen. Anmeldungen zu BDI-Fortbildungsveranstaltungen haben schriftlich zu erfolgen und sind verbindlich. Die Kursplätze werden in der Reihenfolge des Eingangs der schriftlichen Anmeldungen vergeben. Bei Überbuchung erfolgt eine Benachrichtigung.

### 3. Zahlungsbedingungen

Die Zahlung der Kurs- bzw. Kongressgebühren wird mit Rechnungsstellung fällig.

### 4. Rücktritt

- 4.1. Rücktritte von bereits gebuchten Kursen/Kongressen müssen per Einschreiben erfolgen. Bitte geben Sie Ihre Bankverbindung an.  
 4.2. Bei Zugang der Rücktrittsmeldung mindestens 28 Tage vor Veranstaltungsbeginn wird eine Bearbeitungsgebühr von € 25 erhoben.  
 4.3. Bei Zugang der Rücktrittsmeldung ab dem 27. Tag vor Veranstaltungsbeginn ist eine Bearbeitungsgebühr von € 75 zu zahlen.  
 4.4. Bei Zugang der Rücktrittsmeldung ab dem 3. Tag vor Veranstaltungsbeginn ist die gesamte Kurs- bzw. Kongressgebühr zu zahlen.

### 5. Änderungen und Absage eines Kurses durch den Veranstalter

- 5.1. Die Veranstaltungen finden nur bei Erreichung einer Mindestteilnehmerzahl statt. Der BDI behält sich vor, Referenten auszutauschen, Veranstaltungen räumlich oder zeitlich zu verlegen oder abzusagen und Änderungen im Programm vorzunehmen. Wird eine Veranstaltung abgesagt, werden bereits gezahlte Gebühren in voller Höhe erstattet. Schadensersatzansprüche sind ausgeschlossen.  
 5.2. Sollten innerhalb der Fortbildungen „Qualitätssicherung“, Workshops oder in Paket-Angeboten vertretbare Änderungen der Veranstaltung erforderlich sein, so besteht kein Anspruch auf anteilige Kostenrückerstattung.

### 6. Kongresse

- 6.1. Kongresskarten werden nur zu Kongressen herausgegeben und berechtigen zum Besuch der Seminarvorträge.  
 6.2. Ärzte im Ruhestand, arbeitslose Mediziner sowie Ärzte im Erziehungsurlaub erhalten bis auf Widerruf gegen Nachweis die Gebührensätze für Mitglieder.  
 6.3. Nur Kongressteilnehmer können an den Sonderkursen teilnehmen, d.h. der Erwerb einer Kongresskarte ist obligatorisch. Die Kongresskarten sind im Kongressbüro des BDI vor Ort abzuholen. Diese werden nur abgegeben, wenn die Kongressgebühren vorher bezahlt worden sind. Die Kongresskarten sind nicht übertragbar.

*Der Veranstalter*

### Gesetzliche Fortbildungspflicht seit 1. Juli 2004

Der Berufsverband Deutscher Internisten e. V. möchte Sie darauf hinweisen, dass die gesetzliche Fortbildungspflicht für Vertragsärzte durch Aufnahme des § 95d in das SGB V geregelt ist. Diese trat zum 01.07.2004 in Kraft. Alle erworbenen

„Punkte“ gelten bereits ab dem 01.01.2004. Auch Klinikärzte sind zur Fortbildung nach § 137 des SGB V verpflichtet. Dies ist Teil der verpflichtenden Qualitätssicherung der Krankenhäuser.



### Meine Anschrift:

Herr  Frau Akad. Titel: \_\_\_\_\_

Name: \_\_\_\_\_ Vorname: \_\_\_\_\_

Anschrift privat\*: \_\_\_\_\_  
mit Tel./Fax-Nr.

Anschrift dienstl.: \_\_\_\_\_

(\*Wird im Fall einer Anmeldung für die Teilnahmebescheinigung benötigt.)

### Ich hätte gerne weitere Informationen zu folgenden Veranstaltungen:

- |  |  |
|--|--|
| <input type="checkbox"/> Intensivkurs Kardiologie/Pneumologie, Bad Krozingen, 07.-09.10.2005 | <input type="checkbox"/> Intensivkurs Gastroenterologie/Hepatology, Hattingen, 11.-13.11. 2005 |
| <input type="checkbox"/> Intensivkurs Stoffwechsel/Endokrinologie, Venedig, 28.-31.10.2005   | <input type="checkbox"/> Bronchoskopiekurs, Nürnberg, 24.-26.11.2005                           |

Informationen zu anderen Kursen:

### Ich möchte mich gleich zu folgenden Veranstaltungen anmelden:

Kurs: \_\_\_\_\_ Kursgebühr: \_\_\_\_\_ Termin/Ort: \_\_\_\_\_

Kurs: \_\_\_\_\_ Kursgebühr: \_\_\_\_\_ Termin/Ort: \_\_\_\_\_

Es gelten die Teilnahmebedingungen des BDI e.V., die ich mit meiner Unterschrift anerkenne (Änderungen vorbehalten).

Ich bin  Mitglied des BDI e.V.  Nichtmitglied

Ort/Datum \_\_\_\_\_ Unterschrift \_\_\_\_\_

**Hinweis:** Ein optimaler Nutzen von einer Kursteilnahme ist dann zu erwarten, wenn bereits eine dreijährige klinische Weiterbildungszeit vorliegt.

### Bitte ausschneiden und einsenden oder faxen an:

Berufsverband Deutscher Internisten e.V., Postfach 1566, 65005 Wiesbaden – Fax: 0611/ 18133-23  
 Telefon: 0611/18133-22, -24 – E-Mail: fortbildung@bdi.de – Internet: http://www.bdi.de